

---

---

QUETIN  
Pierre  
Papetier  
° 18/8/1682  
Avoise (72)  
† 15/12/1740  
Challes (72)  
x 3/6/1714  
Challes (72)  
D'ALENCON  
Marie  
† 28/2/1730  
Challes (72)

QUETIN  
Jeanne  
b : 2/11/1719  
Challes (72)

QUETIN  
Pierre  
Laboureur  
b : 14/11/1720  
Challes (72)  
† 26/8/1780  
Challes (72)  
x 9/1/1748  
Challes (72)  
BORDEAU  
Marie  
† < 1765

x 26/11/1765  
Challes (72)  
OZAN  
Renée  
° ~ 1739  
† 30/9/1799  
Challes (72)

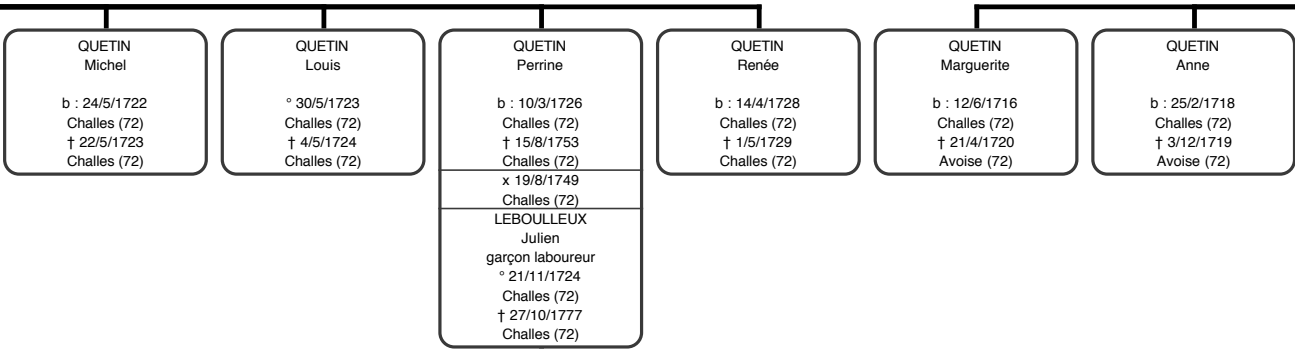

---

---

QUETIN  
Jean  
Marchant/Papetier  
° 29/4/1693  
Avoise (72)  
† 28/11/1765  
Challes (72)

---

x 19/9/1715  
Challes (72)

---

D'ALENCON  
Marguerite  
° ~ 1694  
† < 1728

QUETIN  
Jean  
b : 12/7/1719  
Avoise (72)  
† 29/4/1728  
Challes (72)

QUETIN  
Pierre René  
Papetier  
b : 15/3/1721  
Avoise (72)  
† 19/2/1772  
Challes (72)

---

x 8/2/1751  
Bouloire (72)

---

BARBIER  
Marie Anne  
° ~ 1732  
Bouloire (72)  
† 7/6/1762  
Challes (72)

---

---

---

---

---

---

---

---

---

---

---

---

---

---

---

---

---

---

---

---

---

---

---

---

---

---

---

---

---

---

---

x 10/9/1765  
Challes (72)  
DANGEUL  
Jacquine

° 22/2/1734  
Mayet (72)  
† 10/6/1784  
Poncé-sur-le-Loir (72)

---

---



QUETIN  
André  
  
b : 6/4/1723  
Avoise (72)  
† 10/5/1728  
Challes (72)

QUETIN  
Louis  
  
b : 5/6/1725  
Challes (72)

QUETIN  
Charles Esprit  
Tessier/Papetier/Laboureur  
b : 7/11/1726  
Challes (72)  
† 27/4/1792  
Vancé (72)  
x 7/6/1757  
Vancé (72)  
VIRETTE  
Anne  
  
° 18/7/1735  
Vancé (72)  
† 7/3/1819  
Vancé (72)

---

---

---

---

---

---

---

QUETIN  
Elisabeth

b : 10/6/1729  
Challes (72)  
† > 1756

---

x 30/9/1755  
Saint-Mars-la-Brière (72)

---

CHARNASSÉ  
Simon

---

---

---

---

---

---

---

---

---

---

---

---

---

QUETIN  
Jean  
Papetier  
° 12/10/1730  
Challes (72)  
† 17/3/1803  
Poncé-sur-le-Loir (72)  
x 27/11/1760  
Challes (72)  
DANGEUL  
Anne  
° ~ 1730  
† 22/12/1785  
Poncé-sur-le-Loir (72)

---

---

---

---

---

---

---

---

---

---

---

---

---

---

---

---

---

---

---

QUETIN  
Julien  
Premier Maître Papetier  
° 14/5/1732  
Challes (72)  
† 2/12/1793  
Poncé-sur-le-Loir (72)  
x 10/8/1767  
Bessé-sur-Braye (72)

---

HAMEAU  
Jeanne Henriette Clotilde  
° 23/2/1739  
Bessé-sur-Braye (72)  
† 16/3/1830  
Poncé-sur-le-Loir (72)

---

QUETIN  
Jeanne  
° 21/2/1734  
Challes (72)  
† 30/3/1734  
Challes (72)

---



---

---

---

---

---

---

---

---

QUETIN  
Marie

° 15/2/1735  
Challes (72)  
† 14/9/1774  
Saint-Vincent-du-Lorouër (72)

x 25/10/1763  
Challes (72)

LEPINAY  
Louis

† > 1776

---

---

---

---

---

---

---

---

---

---

---

---

---

---

---

---

---

---

---

---

---

---

---

---

---

---

---

---

QUETIN  
Pierre  
Meunier  
b : 14/2/1659  
Avoise (72)  
† 15/9/1711  
Avoise (72)  
x 12/8/1692  
Avoise (72)  
LEMONNIER  
Charlotte  
° 1/7/1663  
Pringé (72)  
† > 1712

---

---

x 7/6/1728  
Avoise (72)  
BUTIER  
Elisabeth  
b : 20/10/1704  
Poillé-sur-Vègre (72)  
† 20/8/1744  
Challes (72)

---

---

QUETIN  
Joseph  
Tisserand/Papetier  
b : 3/9/1736  
Challes (72)  
† 24/2/1795  
Couture-sur-Loir (41)  
x 11/1/1763  
Saint-Vincent-du-Lorouër (72)  
ROUSSELET  
Marie  
Domestique  
° ~ 1737  
Villedieu-le-Château (41)  
† 26/2/1795  
Couture-sur-Loir (41)

---

---

QUETIN  
Jean  
Moulin du Bourg  
° 16/1/1582  
Parcé-sur-Sarthe (72)  
† 25/5/1675  
Avoise (72)  
x 26/10/1615  
Parcé-sur-Sarthe (72)  
DAVY  
Louise  
Parcé-sur-Sarthe (72)

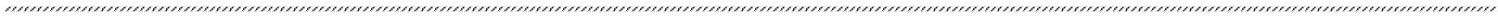



---

---

---

---

---

---

---

---

---

---

---

---

---

---

---

---

---

---

---

---

---

---

---

---

---

---

---

---

---

---

---

---

---

---

---

---

---

---

QUETIN  
Louis  
b : 28/8/1661  
Avoise (72)

QUETIN  
Renée  
b : 1/5/1664  
Avoise (72)  
† 23/6/1677  
Avoise (72)

x 10/1/1747  
Challes (72)  
DUFFÉ  
Anne

QUETIN  
Marie  
° 8/11/1693  
Avoise (72)  
† 5/1/1694  
Avoise (72)

QUETIN  
Marguerite  
b : 12/8/1738  
Challes (72)  
† 11/10/1739  
Challes (72)

QUETIN  
Anne  
b : 7/7/1740  
Challes (72)  
† 28/2/1777  
Chahaignes (72)  
x 26/5/1766  
Vancé (72)  
DORE  
Pierre  
Drapier  
° 13/12/1736  
Vancé (72)

---

---

x < 1659

LE BLANC  
Renée

° ~ 1636

† 4/10/1691  
Avoise (72)

---

---

---

---



---

---

---

---

---

QUETIN  
Gabrielle

b : 19/2/1695  
Avoise (72)  
† 25/4/1696  
Avoise (72)

---

QUETIN  
François  
Maître Papetier  
° 22/9/1741  
Challes (72)  
† 25/2/1815  
Meung-sur-Loire (45)

x 13/7/1772  
Chemillé-sur-Dême (37)

VIAU  
Marie

° 2/7/1746  
Chemillé-sur-Dême (37)  
† 11/12/1783  
Chemillé-sur-Dême (37)

---

---

---

---

---

---

---

---

---

---

---

---

---

---

---

---

---

---

---

---

---

---

---

---

---

---

---

QUETIN  
Julien  
Serge  
b : 7/2/1667  
Avoise (72)  
† 14/12/1704  
Avoise (72)  
x 23/1/1693  
Avoise (72)  
COUSIN  
Françoise  
°~1663

QUETIN  
Magdeleine  
b : 30/1/1697  
Avoise (72)  
x 11/8/1740  
Chantenay (72)  
DENIS  
Jean

---

x 11/1/1785  
La Ferté-Saint-Aubin (45)  
LEMERLE  
Thérèse Rose Félicité  
° 24/9/1760  
La Ferté-Saint-Aubin (45)  
† 30/12/1828  
Tours (37)

---

---

---

---

---

---



---

---

---

---

---

---

QUETIN  
François  
° 21/9/1630  
Avoise (72)

QUETIN  
Magdeleine  
° 3/10/1632  
Avoise (72)

---

QUETIN  
Louise  
° 3/10/1669  
Avoise (72)  
x 3/7/1690  
Avoise (72)  
HOUDAYER  
Pierre  
° ~ 1658

---

QUETIN  
Françoise  
b : 18/11/1698  
Avoise (72)

QUETIN  
Renée  
b : 19/12/1700  
Avoise (72)  
† 28/4/1702  
Avoise (72)

TAILLÉ  
Renée  
b : 18/3/1696  
Avoise (72)  
† 6/7/1696  
Avoise (72)

TAILLÉ  
René  
b : 24/3/1697  
Avoise (72)  
† 1/4/1707  
Avoise (72)

---

QUETIN  
Louis  
° 28/10/1743  
Challes (72)  
† 30/10/1743  
Challes (72)

---

TAILLÉ  
Pierre  
b : 3/4/1702  
Avoise (72)  
† 3/4/1707  
Avoise (72)

TAILLÉ  
Jean  
Meunier d'Anjubert  
b : 2/3/1705  
Avoise (72)  
† 27/8/1774  
Chantenay (72)  
x 21/4/1744  
Parcé-sur-Sarthe (72)  
DOGER  
Anne  
° ~ 1713  
† < 1749

x 1/7/1749  
Chantenay (72)  
GAUQUELIN  
Marie  
° ~ 1722  
Tassé (72)  
† 28/8/1782  
Chantenay (72)

TEILLAY  
Marie  
° 19/6/1750  
Chantenay (72)  
† 30/7/1780  
Chantenay (72)  
x 23/4/1771  
Chantenay (72)  
SABLÉ  
François  
Garçon meunier

QUETIN  
Louis  
° 30/9/1636  
Avoise (72)

QUETIN  
Julienne  
b : 17/11/1673  
Avoise (72)  
† 12/8/1738  
Avoise (72)  
x 14/5/1695  
Avoise (72)  
TAILLÉ  
René  
Meunier  
° 23/11/1671  
Auvers-le-Hamon (72)  
† 27/1/1732  
Avoise (72)

TAILLÉ  
Julienne  
° ~ 1709  
† 28/12/1749  
Avoise (72)  
x 17/7/1731  
Avoise (72)  
BOISSÉ  
Mathurin  
° 30/10/1709  
Avoise (72)  
† 27/1/1763  
Avoise (72)

TAILLÉ  
Julien  
b : 16/11/1709  
Avoise (72)

TAILLÉ  
François  
° 2/4/1755  
Chantenay (72)  
† 4/1/1824  
Noyen-sur-Sarthe (72)  
x 3/11/1789  
Noyen-sur-Sarthe (72)  
ABRIVARD  
Marie

BOISSÉ  
Pierre  
° 17/1/1733  
Avoise (72)

BOISSÉ  
Julienne  
° 11/6/1734  
Avoise (72)

BOISSÉ  
Mathurin Charles  
° 3/11/1735  
Avoise (72)  
† 25/11/1738  
Avoise (72)

BOISSÉ  
René  
Bordager  
° 6/8/1737  
Avoise (72)  
† 4/2/1794  
Tassé (72)  
x 21/11/1775  
Noyen-sur-Sarthe (72)  
LEROUX  
Jeanne Marie  
† < 1794  
Tassé (72)

---

TAILLÉ  
René  
b : 3/2/1711  
Avoise (72)  
† 8/5/1711  
Avoise (72)

TAILLÉ  
Pierre  
Marchand  
° 17/1712  
Avoise (72)  
† <> 1767 & 1826  
x 20/6/1741  
Solesmes (72)  
LANGLOIS  
Renée  
° ~ 1719  
† 30/3/1742  
Avoise (72)

TAILLÉ  
René  
° 25/4/1715  
Avoise (72)

TAILLÉ  
Marguerite  
b : 19/6/1718  
Avoise (72)  
† > 4/1749  
x 4/1749  
HOUDAYER  
Toussaint  
Journalier

BOISSÉ  
Jean  
° 4/11/1741  
Avoise (72)  
† 11/12/1787  
Parcé-sur-Sarthe (72)  
x 10/2/1766  
Dureil (72)  
BROSSARD  
Renée

TEILLAY  
Pierre  
Charron  
° 24/3/1742  
Avoise (72)  
† 23/2/1826  
Durtal (49)  
x 29/1/1767  
Durtal (49)  
PINOT  
Renée Jeanne  
° ~ 1734  
Durtal (49)  
† 18/3/1824  
Durtal (49)

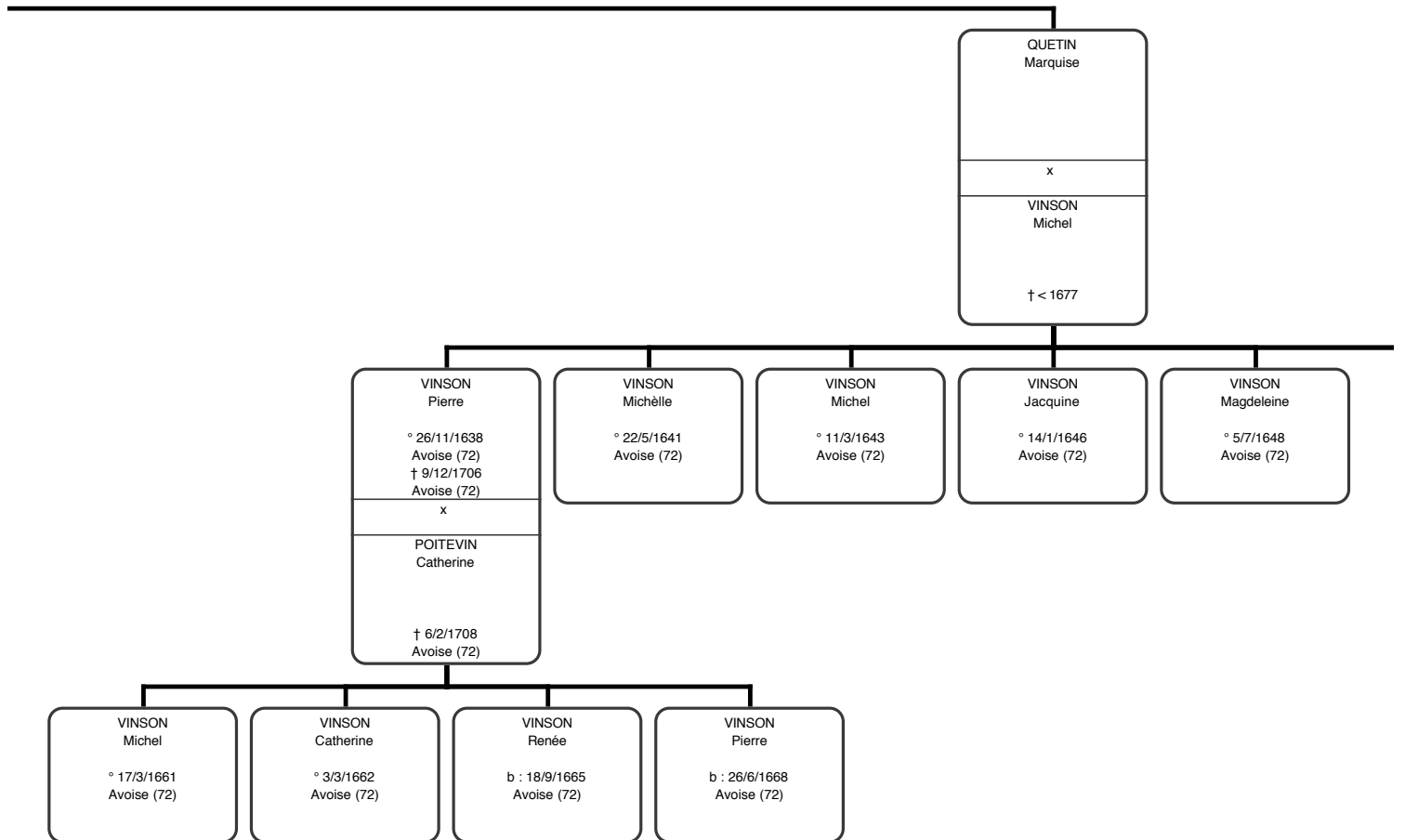

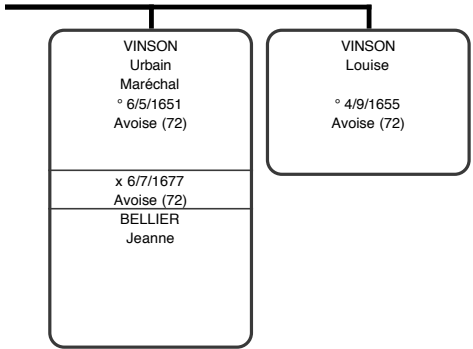

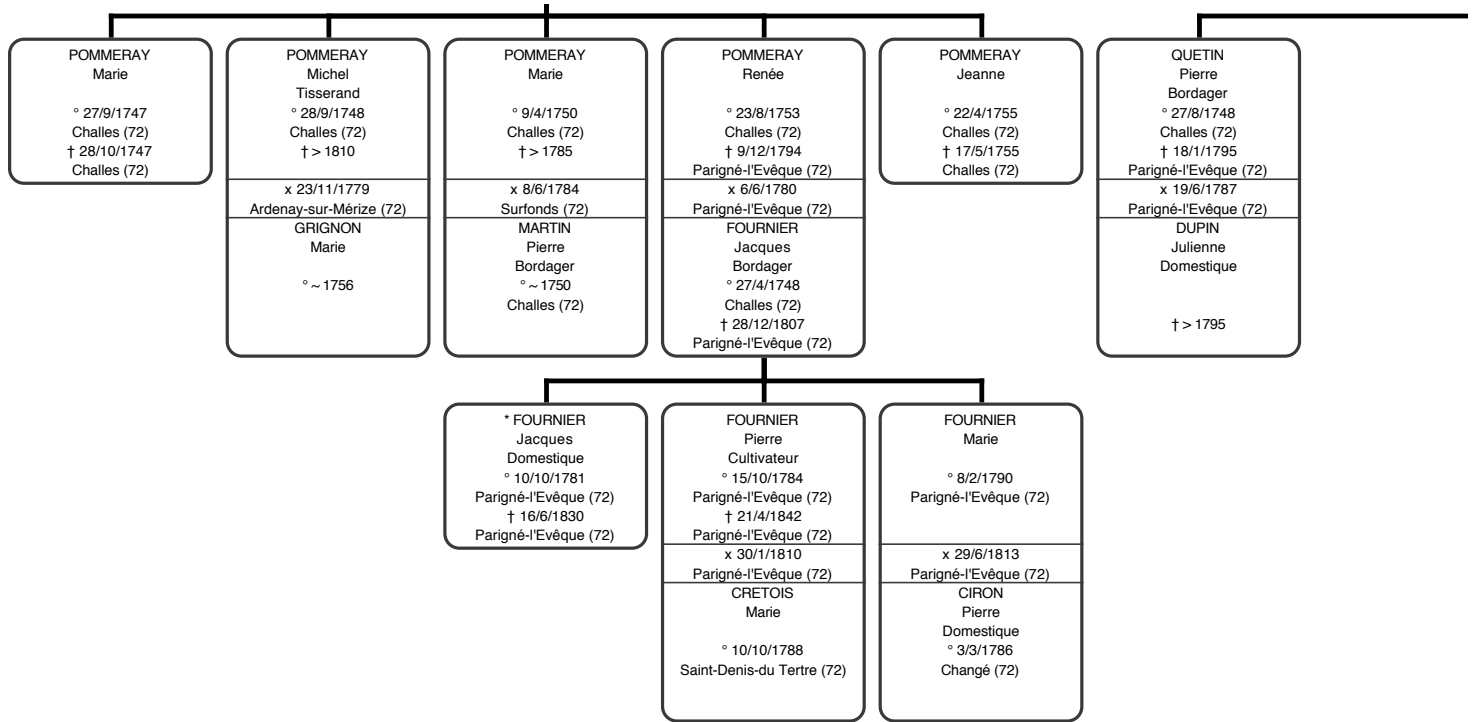



QUETIN  
Charles  
b : 3/10/1749  
Challes (72)

QUETIN  
Julien  
° 17/8/1750  
Challes (72)  
† 12/11/1751  
Challes (72)

QUETIN  
Jacques  
b : 28/10/1751  
Challes (72)

QUETIN  
Marie  
° 22/4/1753  
Challes (72)  
† 6/9/1760  
Challes (72)

QUETIN  
Anne  
° 23/4/1756  
Challes (72)  
† 4/5/1817  
Saint-Mars-la-Brière (72)  
x 12/2/1787  
Ardenay-sur-Mérize (72)  
BUSSON  
René  
Journalier  
° ~ 1758  
Soultré (72)  
† < 1817

QUETIN  
Jean  
° 7/2/1768  
Challes (72)  
† 20/2/1768  
Challes (72)

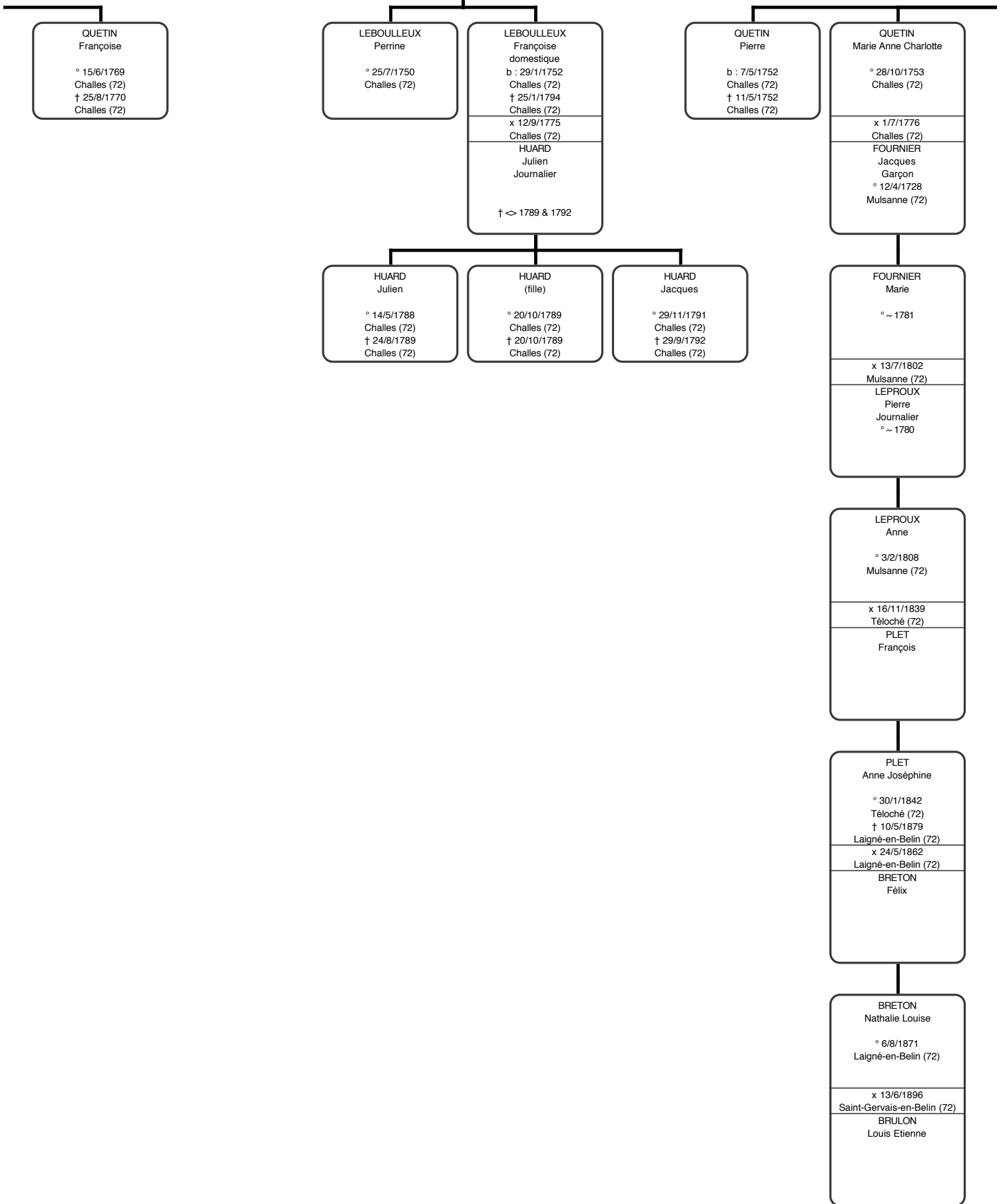

QUETIN  
Madeleine Françoise  
° 17/6/1755  
Challes (72)  
† 9/1/1758  
Challes (72)

QUETIN  
Pierre  
° 5/1/1757  
Challes (72)  
† 13/2/1760  
Challes (72)

QUETIN  
Jeanne Marie  
b : 2/11/1758  
Challes (72)  
† 31/5/1838  
Vancé (72)  
x 27/2/1786  
La Chapelle-Gaugain (72)  
CHAINTRON  
Antoine  
Marchand  
° ~ 1758  
Trôo (41)  
† 5/7/1827  
Vancé (72)

CHAINTRON  
Antoine  
° 25/2/1788  
Vancé (72)

CHAINTRON  
Louise  
° 5/7/1790  
Vancé (72)  
† 17/7/1792  
Vancé (72)

CHAINTRON  
Jeanne Louise  
† 19/6/1875  
Vancé (72)

QUETIN  
François Pierre  
Serrurier/Messager  
° 26/10/1785  
Saint-Nicolas-Saint-Mesmin (45)  
† 23/8/1832  
Meung-sur-Loire (45)  
x 10/1/1809  
Meung-sur-Loire (45)  
FORTEPAULLE  
Marie Jeanne  
Ménagère  
° ~ 1790  
Meung-sur-Loire (45)  
† 16/7/1812  
Meung-sur-Loire (45)

QUETIN  
Léonard Florence  
° 4/11/1809  
Meung-sur-Loire (45)  
† 13/8/1870  
Meung-sur-Loire (45)  
x 23/9/1828  
Meung-sur-Loire (45)  
CUILLARDIER  
Jean Joseph  
Meunier (Aunay)  
° 24/10/1796  
Soizé (28)  
† 25/8/1849  
Meung-sur-Loire (45)

QUETIN  
Pierre Hyacinthe César  
° 10/9/1811  
Meung-sur-Loire (45)  
† 1/10/1811  
Meung-sur-Loire (45)

CUILLARDIER  
Lucile Eléonore  
° 2/1/1832  
Meung-sur-Loire (45)  
† <math>\infty</math> 1888 & 1909  
x 18/8/1851  
Meung-sur-Loire (45)  
PLEYAU  
Pierre Hyppolite  
Meunier au Marais  
° 21/7/1816  
Ingré (45)  
† 14/1/1881  
Meung-sur-Loire (45)

CUILLARDIER  
Jean Joseph  
Négociant meunier (au 2 Roues)  
° 18/2/1836  
Huisseau-sur-Mauves (45)  
† 23/12/1907  
Meung-sur-Loire (45)  
x 11/9/1860  
Beaugency (45)  
DUPUIS  
Lucile Valentine  
° 11/12/1838  
Beaugency (45)  
† 17/4/1908  
Meung-sur-Loire (45)

CUILLARDIER  
Seymour Augustin  
Maître meunier  
° 15/1/1842  
Meung-sur-Loire (45)  
† 30/7/1908  
Orléans (45)  
x 26/4/1870  
Orléans (45)  
DARGENT  
Marie Clotide Alix  
° 26/7/1845  
Orléans (45)  
† 15/2/1919  
Orléans (45)

PLEYAU  
Hippolyte Auguste  
Nég. Meunier Gd Moulin  
° 19/6/1852  
Meung-sur-Loire (45)  
† 11/5/1909  
Orléans (45)  
x 5/9/1882  
Orléans (45)  
LEPAGE  
Marie Blanche Céline  
° 5/5/1861  
Orléans (45)  
† > 1909

PLEYAU  
Marie Berthe  
° 7/3/1855  
Meung-sur-Loire (45)  
x 2/7/1888  
Meung-sur-Loire (45)  
LAINE  
Guillaume Lucien Celestin Henri  
Courtier de commerce  
° 20/2/1845  
Ignol (18)

CUILLARDIER  
Emilie Jeanne Eléonore  
° 25/8/1861  
Meung-sur-Loire (45)  
† > 1913  
x 2/10/1883  
Meung-sur-Loire (45)  
VEILLARD  
Auguste Albert  
Medecin/Maire de Meung  
° 11/1/1857  
Paris 12° (ancien) (75)  
† > 1933

CUILLARDIER  
Joseph Henri Paul  
° 6/5/1867  
Meung-sur-Loire (45)

QUETIN  
Pierre  
Papetier/Aubergiste  
° 19/3/1760  
Challes (72)  
† 2/4/1823  
Meung-sur-Loire (45)  
x 17/2/1785  
Orléans (45)  
SOUDE  
Marie Marthe Madeleine  
† > 1839

x 15/12/1812  
Orléans (45)  
BROCHON  
Victoire Théodore  
Fileuse de laine  
° 1/9/1790  
Orléans (45)  
† 22/8/1839  
Orléans (45)

QUETIN  
Victoire Constance Célestine  
° 1/9/1814  
Meung-sur-Loire (45)  
† 12/9/1814  
Meung-sur-Loire (45)

QUETIN  
Sophie Eléonore Adeline  
° 10/9/1815  
Meung-sur-Loire (45)  
† 21/9/1815  
Meung-sur-Loire (45)

QUETIN  
François Paul Désiré  
Tailleur d'habits  
° 13/10/1816  
Meung-sur-Loire (45)  
† 31/7/1906  
x 7/10/1839  
Orléans (45)  
MAYEUR  
Obéline Julienne Hortense  
Dlle de magasin  
° 13/2/1817  
Lavaqueresse (02)  
† > 1876

QUETIN  
François Charles  
° 12/1818  
Huisseau-sur-Mauves (45)  
† 9/3/1820  
Orléans (45)

QUETIN  
Vitaline Eléonore  
° 17/12/1840  
Orléans (45)

QUETIN  
Emilien Désiré  
° 8/6/1844  
Orléans (45)  
† 13/2/1847  
Orléans (45)

QUETIN  
Emilien Vital Alexandre  
Sabotier-Garde Champêtre  
° 9/6/1848  
Lavaqueresse (02)  
† > 1910  
x 10/6/1876  
Lavaqueresse (02)  
LALAIN  
Marie Angèle  
Domestique  
° 5/12/1855  
Dorengt (02)  
† > 1910

COCHET  
Emilienne Joséphine  
° 7/6/1836  
Meung-sur-Loire (45)

COCHET  
Zélia Lucile Victorine  
Boulangère  
° 13/8/1837  
Meung-sur-Loire (45)  
† > 1908  
x 3/5/1859  
Meung-sur-Loire (45)  
BEAUJOUAN  
Auguste  
Maître boulanger  
° 6/3/1837  
Baule (45)  
† 13/9/1869  
Orléans (45)

QUETIN  
Paul Désiré  
Charretier au canal de l'Est  
° 18/3/1877  
Dorengt (02)  
† 11/10/1955  
Lavaqueresse (02)  
x 30/6/1906  
Lavaqueresse (02)  
BILOOS  
Louise Joséphine "Laurence"  
° 21/8/1884  
Lavaqueresse (02)  
† 6/6/1954  
Lavaqueresse (02)

QUETIN  
Emilien Charles Ernest  
Garçon boulanger  
° 19/10/1880  
Lavaqueresse (02)  
† 23/6/1966  
Lavaqueresse (02)  
x 24/11/1900  
Lavaqueresse (02)  
BERTHE  
Ernestine Maria  
° 29/10/1881  
Malzy (02)  
† > 1927

QUETIN  
Ernest Camille  
° 26/4/1885  
Marly-Gomont (02)  
† 1/3/1915  
Minaucourt-le-Mesnil-lès-Hurlus (51)  
x 24/12/1910  
Lavaqueresse (02)  
BILOOS  
Marie Hermance Héloïse "Blanche"  
° 7/1/1888  
Lavaqueresse (02)  
† 28/4/1973  
Lille (59)

BEAUJOUAN  
Lucile Alexandrine  
° 5/9/1860  
Orléans (45)  
x 15/11/1881  
Orléans (45)  
POULIN  
Marcel Léon  
Meunier  
° 22/3/1856  
Charsonville (45)  
† 17/9/1904  
Nancy (54)

COCHET  
François Paul  
Meunier à Aunay  
° 7/6/1809  
Charray (28)  
† 26/1/1889  
Meung-sur-Loire (45)  
x 9/6/1835  
Beaugency (45)  
LEPELLETIER  
Henriette Joséphine  
Couturière  
° 23/2/1810  
Beaugency (45)  
† 29/2/1880  
Meung-sur-Loire (45)

COCHET  
Odile Joséphine  
° 23/6/1839  
Meung-sur-Loire (45)  
† 11/1/1911  
Meung-sur-Loire (45)  
x 19/8/1861  
Meung-sur-Loire (45)  
GERONDEAU  
César Lucien  
Maître charpentier  
° 15/12/1831  
Meung-sur-Loire (45)  
† 1/9/1892  
Meung-sur-Loire (45)

GERONDEAU  
Marie Julie  
° 23/9/1862  
Meung-sur-Loire (45)  
† 25/4/1940  
Pithiviers (45)  
x 8/11/1886  
Meung-sur-Loire (45)  
POTHIER  
Alcide Paul  
Instituteur  
° 20/9/1863  
Charsonville (45)  
† > 1911

GERONDEAU  
Lucien Alphonse  
Charpentier  
° 3/4/1864  
Meung-sur-Loire (45)  
† 27/1/1940  
Meung-sur-Loire (45)  
x 27/2/1894  
Cléry Saint-André (45)  
CLAYETTE  
Marie Alice Isabelle  
° 28/6/1872  
Cléry Saint-André (45)  
† 30/11/1965  
Meung-sur-Loire (45)

GERONDEAU  
Paul Georges  
Charpentier  
° 22/5/1866  
Meung-sur-Loire (45)  
† 16/6/1928  
Tourey (28)  
x 27/9/1926  
Etampes (91)  
PELLETIER  
Blanche Hermance  
Couturière  
° 11/7/1869  
Etampes (91)  
† 28/4/1953  
Etampes (91)

GERONDEAU  
Louis Napoléon  
Charpentier s.p.  
° 4/7/1868  
Meung-sur-Loire (45)  
† 21/7/1940  
Meung-sur-Loire (45)

GERONDEAU  
Louise Marthe  
Employée de commerce  
° 1/1/1870  
Meung-sur-Loire (45)  
† 4/5/1897  
Paris 8ème (75)

x 24/2/1908  
Orléans (45)  
GOUTY  
Pierre  
Officier du Sce de santé  
° 17/6/1854  
Clermont-l'Hérault (34)

COCHET  
Marie Noémie  
° 15/5/1845  
Meung-sur-Loire (45)  
† 24/9/1878  
Cravant (45)  
x 28/9/1869  
Meung-sur-Loire (45)  
SIMON  
Ennemour  
Boulangier  
° 26/10/1838  
Saint-Laurent-Nouan (41)  
† 27/4/1883  
Cravant (45)

COCHET  
Auguste Napoléon Gustave  
Marchand de grains  
° 30/1/1849  
Meung-sur-Loire (45)  
† > 1901  
x 26/4/1875  
Beaugency (45)  
DREUX  
Berthe Claire Jeanne  
° 15/9/1849  
Beaugency (45)  
† > 1901

COCHET  
Léonide Mathilde  
° 22/1/1853  
Meung-sur-Loire (45)  
x 12/2/1877  
Meung-sur-Loire (45)  
LEMERLE  
Jean Baptiste Auguste Laurent  
Maître boulanger  
° 23/12/1849  
Nouan-le-Fuzelier (41)

MAUZAIZE  
François Adolphe  
° 11/10/1831  
Meung-sur-Loire (45)  
† 28/11/1831  
Meung-sur-Loire (45)

GERONDEAU  
Lucile Marguerite  
Employée de commerce  
° 4/9/1873  
Meung-sur-Loire (45)  
† 29/10/1909  
Marseille (13)  
x 18/6/1901  
Meung-sur-Loire (45)  
MARQUAND  
Joseph Marius  
Officier mécanicien s.p.  
° 19/11/1871  
Le Castellet (83)

SIMON  
Eustolie Marie  
° 20/6/1874  
Cravant (45)  
x 8/11/1897  
Meung-sur-Loire (45)  
GOURREAU  
Camille Adolphe  
Entrepreneur de maçonnerie  
° 7/9/1872  
Saint-Laurent-Nouan (41)

SIMON  
Noémie  
° 3/1/1876  
Cravant (45)  
x 8/11/1897  
Meung-sur-Loire (45)  
PERONNET  
Louis  
Voyageur de commerce  
° 6/10/1869  
Châteaumeillant (18)

COCHET  
Aline Thérèse Jeanne  
° 27/3/1876  
Meung-sur-Loire (45)  
† 12/11/1961  
Orléans (45)  
x 24/9/1901  
Meung-sur-Loire (45)  
ROSSIGNOL  
Paul Emile Octave  
Courtier de commerce  
° 23/11/1872  
Nevers (58)

LEMERLE  
Henri Auguste  
° 15/2/1878  
Orléans (45)  
† 10/11/1953  
Vesoul (70)  
x 14/8/1933  
Ouireham (14)  
OSSET  
Eiise Marie

LEMERLE  
Maurice Paul  
° 11/8/1879  
Orléans (45)  
† 2/9/1879  
Orléans (45)

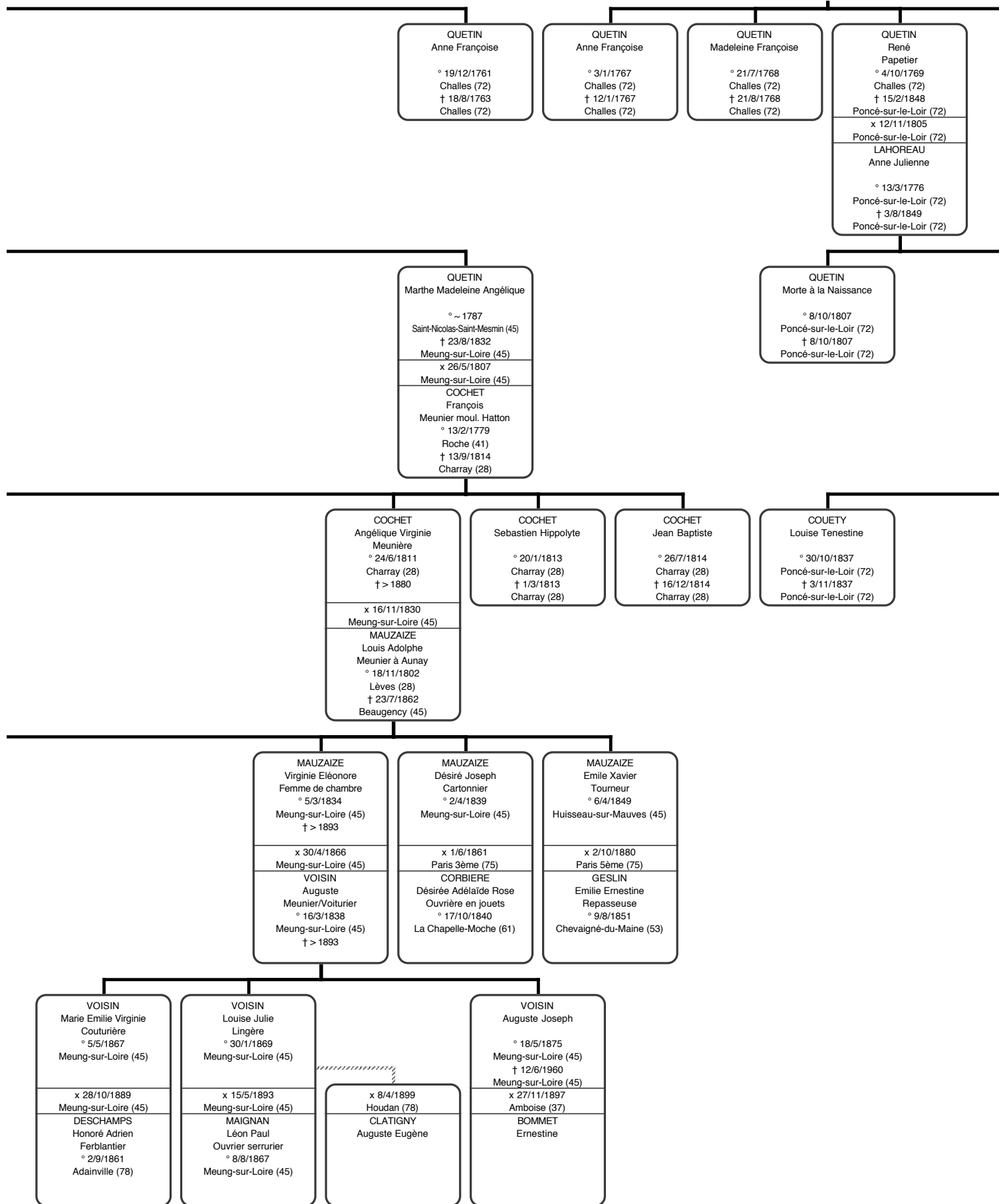

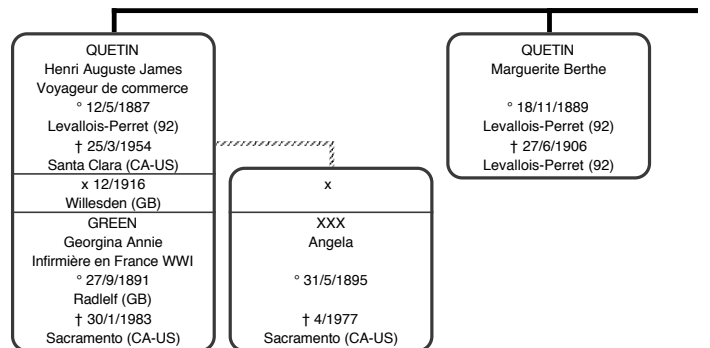
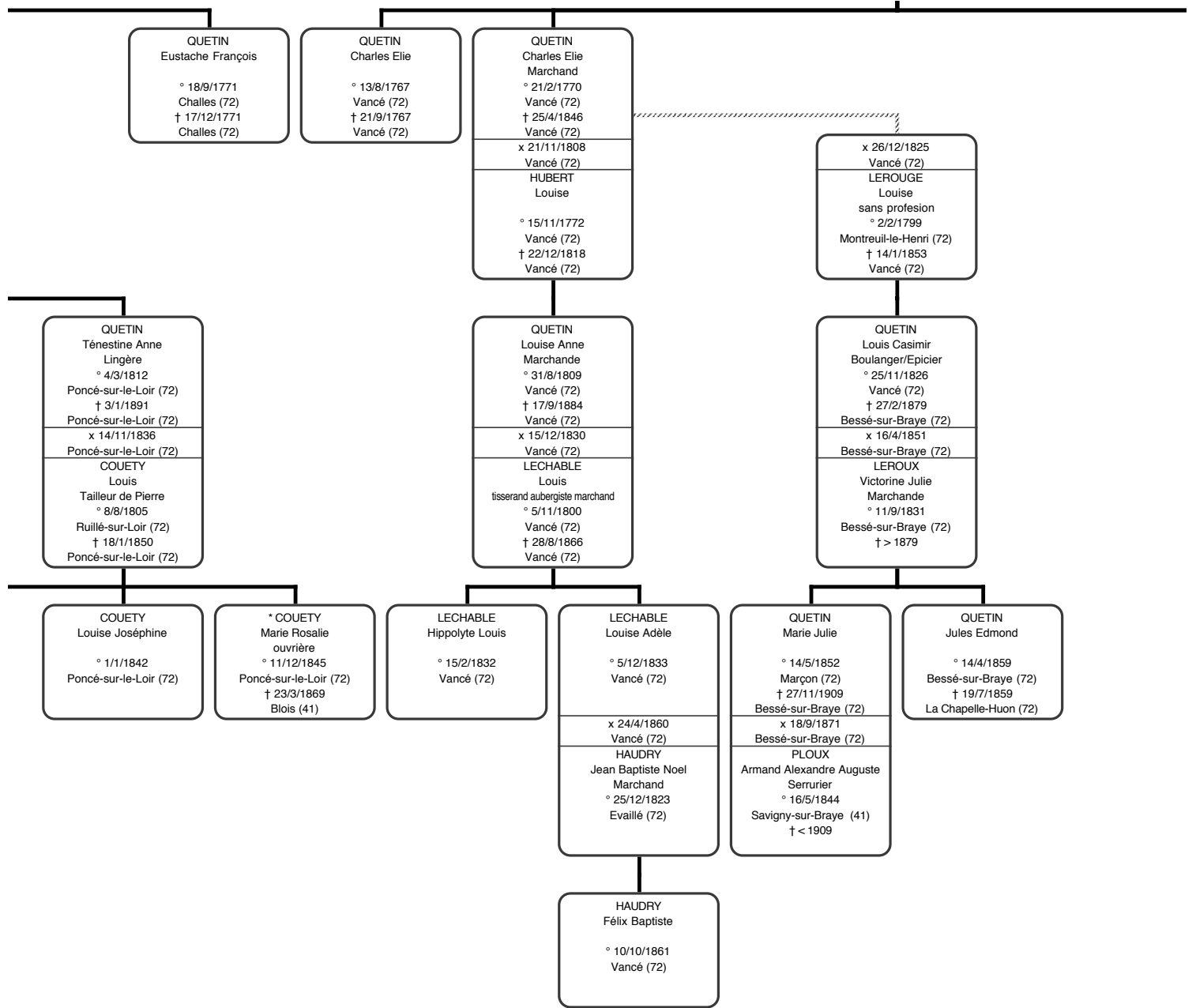



<p>QUETIN Denis Aimable Md drapier/Chandelier ° 11/11/1803 Savigny-sur-Braye (41) † 24/1/1871 Paris 17ème (75)</p>	<p>QUETIN Désiré Charles ° 6/5/1805 Savigny-sur-Braye (41) † 10/11/1805 Savigny-sur-Braye (41)</p>
<p>x 8/5/1826 Saintes (17)</p>	
<p>BODIN Jeanne Léontine Sans profession ° 5/4/1804 Saintes (17) † 8/5/1874 Levallois-Perret (92)</p>	

<p>QUETIN Charles Philippe Denis Apprêteur en lingerie ° 16/2/1827 Saint-Calais (72)</p>	<p>QUETIN Marie Caroline Léontine ° 21/2/1828 Saint-Calais (72)</p>	<p>QUETIN Auguste Désiré Menuisier/Chef Atelier des CFOuest ° 3/9/1829 Saint-Calais (72) † 6/12/1900 Savigny-sur-Braye (41)</p>
<p>x 2/1886</p>		<p>x 30/4/1855 Chartres (28)</p>
<p>DAVID Amélie</p>		<p>DUCHESNE Marthe Augustine Ouvrière en linge ° 29/7/1833 Chapelle-Royale (28) † 21/10/1864 Paris 17ème (75)</p>

<p>QUETIN Auguste Charles Albert ° 22/4/1856 Chartres (28) † 17/5/1857 Chartres (28)</p>	<p>QUETIN Gabriel Ferdinand Joseph Comptable ° 1/2/1858 Chartres (28) † 27/1/1943 Levallois-Perret (92)</p>	<p>QUETIN Berthe Adrienne Couturière ° 21/12/1860 Chartres (28) † 23/2/1893 Paris 17ème (75)</p>	<p>QUETIN Albert Georges ° 7/4/1863 Chartres (28) † 29/10/1864 Paris 15ème (75)</p>
<p>x 15/5/1885 Brest (29)</p>		<p>MAGNUS Bertha Célestine ° 20/10/1863 Brest (29) † 13/12/1970 Châtenay-Malabry (92)</p>	

<p>QUETIN Emilie ° 5/4/1892 Levallois-Perret (92) † 9/11/1982</p>	<p>QUETIN Emmanuel Chef d'entreprise (Mat. dentaire) ° 4/8/1894 Levallois-Perret (92) † ~ 1982</p>	<p>QUETIN Gabriel Maurice Pasteur missionnaire ° 10/12/1897 Levallois-Perret (92) † 4/11/1925 Madagascar</p>	<p>QUETIN Madeleine Dessinatrice ° 8/7/1900 Levallois-Perret (92) † 21/10/1973 Antony (92)</p>	<p>QUETIN Charles ° 28/9/1903 Levallois-Perret (92) † 6/12/1994</p>	<p>QUETIN Jean Docteur en médecine ° 30/10/1905 Levallois-Perret (92) † 19/11/2000 Vanves (92)</p>
<p>x 28/7/1928 Levallois-Perret (92)</p>		<p>x 5/1924 Paris 19ème (75)</p>		<p>x 29/5/1928 Levallois-Perret (92)</p>	
<p>RODET Pierre Samuel Fernand Pasteur ° 23/3/1898 † 2/5/1977</p>		<p>DUPRÉ Madeleine Sophie ° 10/5/1896 Paris 19ème (75) † 28/11/1981 Champigny-sur-Marne (94)</p>		<p>HOCART Raymond Jean Professeur des Universités ° 21/5/1896 Zoubia Sidi-Aïch † 5/12/1983 Le Mesnil-Saint-Denis (78)</p>	
<p>GRIMM Lucie Marie Masseuse ° 9/2/1896 Levallois-Perret (92) † 7/4/1976 Nice (06)</p>		<p>PORCHE Viviane Marie</p>		<p>VIDAL Odette Hélène Infirmière ° 30/9/1908 Valleraugue (30)</p>	

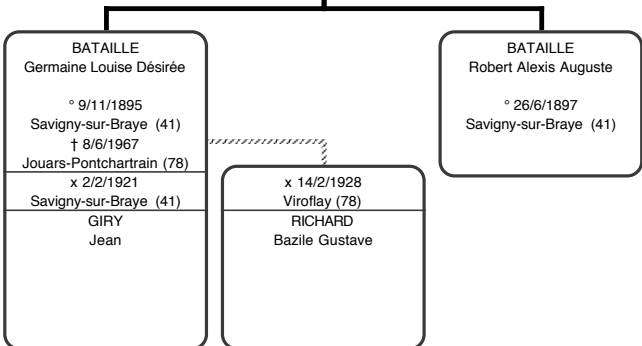
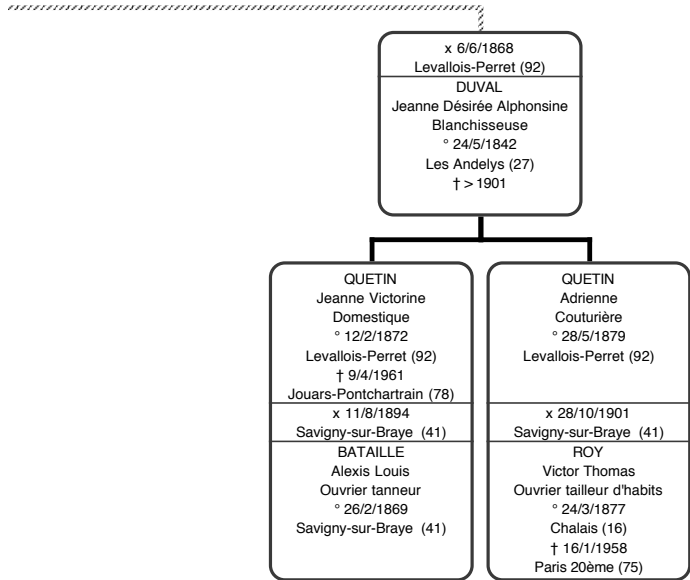
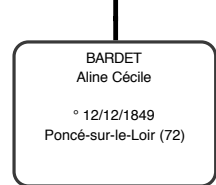
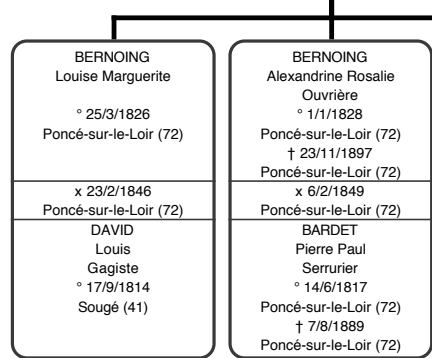
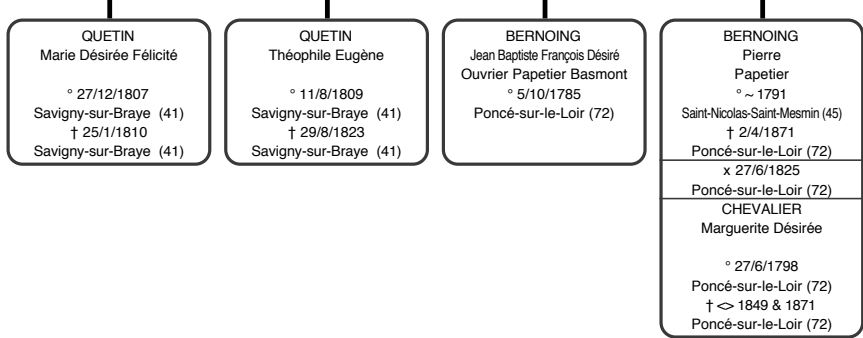
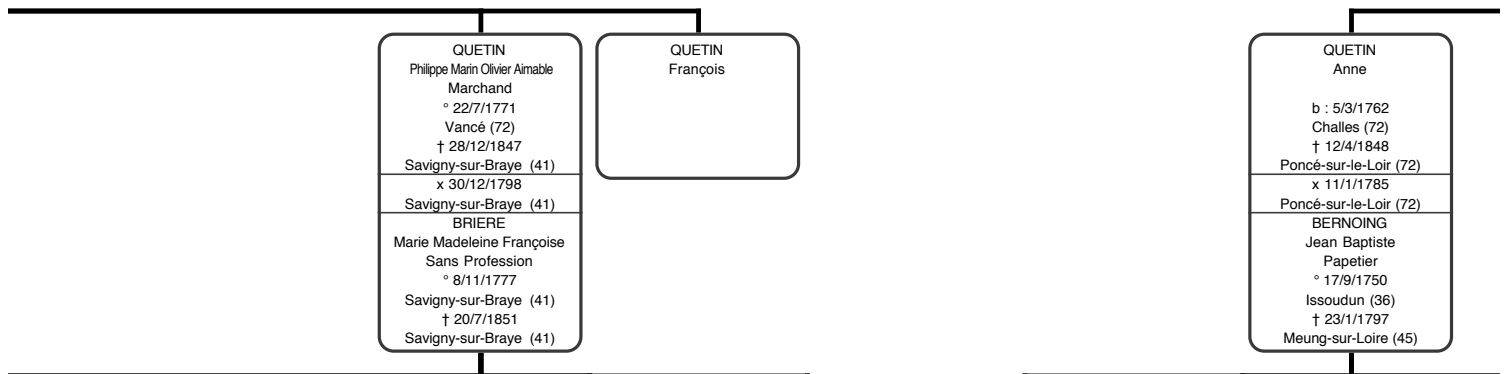

QUETIN  
Jean  
° 18/8/1763  
Challes (72)  
† 3/9/1769  
Poncé-sur-le-Loir (72)

QUETIN  
François  
° 14/9/1764  
Challes (72)  
† 30/8/1765  
Challes (72)

QUETIN  
Rosalie Véronique  
° 2/8/1766  
Couture-sur-Loir (41)  
† 19/1/1848  
Poncé-sur-le-Loir (72)  
x 22/2/1791  
Poncé-sur-le-Loir (72)  
LE VIEZ (LEVIEUX)  
Charles Urbain  
Papetier (contremaître)  
° 4/6/1766  
Acon (27)  
† 17/3/1835  
Poncé-sur-le-Loir (72)

BERNOING  
Etienne  
Papetier  
° 20/2/1793  
Saint-Nicolas-Saint-Mesmin (45)  
† 23/5/1869  
Poncé-sur-le-Loir (72)  
x 15/6/1824  
Poncé-sur-le-Loir (72)  
MORISSEAU  
Marie Marguerite  
° 21/11/1800  
Poncé-sur-le-Loir (72)  
† 30/9/1844  
Poncé-sur-le-Loir (72)

BERNOING  
Anne Victoire Désirée  
° 1794  
† 26/9/1799  
Poncé-sur-le-Loir (72)

LE VIEZ (LEVIEUX)  
Charles Urbain  
Papetier/aubergiste  
° 6/11/1791  
Poncé-sur-le-Loir (72)  
† 19/2/1866  
Poncé-sur-le-Loir (72)  
x 30/6/1812  
Couture-sur-Loir (41)  
BUISSON  
Marie Louise  
° 1795  
Couture-sur-Loir (41)  
† 2/11/1833  
Poncé-sur-le-Loir (72)

x 6/5/1845  
Château-du-Loir (72)  
SURIRAY  
Mathilde Marie Claire  
° 20/1/1796  
Château-du-Loir (72)  
† < 1866  
Fontaines-en-Sologne (41)

BERNOING  
Honorée Célestine  
° 15/9/1831  
Poncé-sur-le-Loir (72)  
† 12/1/1837  
Poncé-sur-le-Loir (72)

BERNOING  
Marie Elisabeth  
° 27/2/1825  
Poncé-sur-le-Loir (72)  
† 12/3/1825  
Poncé-sur-le-Loir (72)

BERNOING  
Pauline Félicité  
Lingère  
° 31/7/1826  
Poncé-sur-le-Loir (72)  
† > 1886  
x 6/10/1851  
Poncé-sur-le-Loir (72)  
MORISSEAU  
Pierre  
Maçon  
° 6/5/1824  
Poncé-sur-le-Loir (72)  
† > 1886

VIEZ  
Louise Anne Béatrice  
° 10/4/1815  
Poncé-sur-le-Loir (72)  
† 28/9/1815  
Poncé-sur-le-Loir (72)

VIEUX (le)  
Louise Emilie  
° 25/8/1816  
Poncé-sur-le-Loir (72)  
† 15/3/1863  
Poncé-sur-le-Loir (72)  
x 12/10/1838  
Poncé-sur-le-Loir (72)  
BARDET  
Arsène Sebastien Nicolas  
Epicier/Aubergiste  
° 10/4/1813  
Saint-Vincent-du-Lorouër (72)  
† 27/12/1866  
Poncé-sur-le-Loir (72)

VIEUX  
Josephine Clémence  
° 27/12/1818  
Poncé-sur-le-Loir (72)  
† 2/11/1874  
Poncé-sur-le-Loir (72)  
x 16/11/1841  
Poncé-sur-le-Loir (72)  
JACQUELIN  
Hyppolite  
Serrurier  
° 8/3/1813  
Thiville (28)  
† 19/12/1879  
Poncé-sur-le-Loir (72)

MORISSEAU  
Sans Vie  
° 19/10/1858  
Poncé-sur-le-Loir (72)  
† 19/10/1858  
Poncé-sur-le-Loir (72)

MORISSEAU  
Paul Frédéric Jacques  
Employé de commerce  
° 27/10/1860  
Poncé-sur-le-Loir (72)  
x 26/7/1886  
Poncé-sur-le-Loir (72)  
CHAINTRON  
Félicité Henriette  
Employée des P&T  
° 1/4/1864  
Poncé-sur-le-Loir (72)

MORISSEAU  
Emile Ambroise  
Boulangier  
° 11/10/1863  
Poncé-sur-le-Loir (72)  
x 26/7/1886  
Poncé-sur-le-Loir (72)  
CHAINTRON  
Louise Adèle  
Brodeuse  
° 15/1/1866  
Poncé-sur-le-Loir (72)

BARDET  
Emilie Adolphe  
Aubergiste  
° 21/8/1840  
Poncé-sur-le-Loir (72)  
† 23/3/1866  
Poncé-sur-le-Loir (72)

JACQUELIN  
Emilie Joséphine  
° 22/1/1844  
Poncé-sur-le-Loir (72)  
x 22/8/1865  
Poncé-sur-le-Loir (72)  
MARTEAU  
Alexandre François  
Instituteur  
° 27/12/1839  
Congé-sur-Orne (72)  
† > 1879

QUETIN  
Victoire Louise  
° 26/1/1768  
Poncé-sur-le-Loir (72)  
† 29/9/1768  
Poncé-sur-le-Loir (72)

QUETIN  
Jeanne Henriette  
° 27/2/1769  
Poncé-sur-le-Loir (72)  
† 5/2/1770  
Poncé-sur-le-Loir (72)

QUETIN  
Françoise  
° 11/1/1771  
Poncé-sur-le-Loir (72)

QUETIN  
Rose Angélique

LE VIEZ (LEVIEUX)  
René  
Md Epicier/Cirier  
° ~ 1795  
Poncé-sur-le-Loir (72)  
† 4/7/1871  
Château-du-Loir (72)  
x 19/11/1816  
La Chartre-sur-le-Loir (72)  
DIET  
Louise  
° 15/10/1795  
La Chartre-sur-le-Loir (72)  
† > 1871

QUETIN  
Françoise Emiiie  
° 22/9/1792  
Bessé-sur-Braye (72)  
† 18/9/1794  
Poncé-sur-le-Loir (72)

QUETIN  
Julien Désiré  
° 14/5/1794  
Bessé-sur-Braye (72)  
† 16/8/1794  
Bessé-sur-Braye (72)

QUETIN  
Emilie Henriette  
° 9/9/1795  
Poncé-sur-le-Loir (72)  
† 13/5/1870  
Vendôme (41)  
x 20/11/1815  
Poncé-sur-le-Loir (72)  
SATIS  
Jean  
Medecin  
° 12/5/1788  
Montoire-sur-le-Loir (41)  
† 21/4/1859  
Vendôme (41)

LEVIEUX  
Jules  
Md Cirier  
° 1819  
x  
ROUSSILLON  
Zélie Adélaïde Alexandrine  
° 1824

SATIS  
Henri Jean  
Chirurgien  
° ~ 1817  
† 26/3/1884  
Vendôme (41)  
x 9/1/1849  
Paris (75)  
CARON  
Aline Aimée Célestine

SATIS  
Paulin  
Receveur municipal cõlibataire  
° ~ 1/1819  
Vendôme (41)  
† 25/8/1876  
Vendôme (41)

SATIS  
Philippe Clément  
° ~ 6/1820  
† 27/1/1821  
Vendôme (41)

SATIS  
Amélie Madeleine  
° 10/1/1822  
Vendôme (41)  
x 9/9/1844  
Vendôme (41)  
JACQUET TUFIERE  
Henri Sebastien  
Notaire  
° 19/1/1807  
Ternay (41)

LEVIEUX  
Jules Gustave  
° 20/5/1843  
Saint-Calais (72)

SATIS  
Marie Marguerite  
° 1/1852  
Vendôme (41)  
† 13/9/1861  
Yerres (91)

SATIS  
Marie  
° 10/7/1865  
Vendôme (41)  
x 25/10/1892  
Vendôme (41)  
LOPARD  
Marie Antoine  
Avoué

Union inconnue

THORAU  
X  
° 1/4/1882  
Vendôme (41)  
† 2/4/1882  
Vendôme (41)

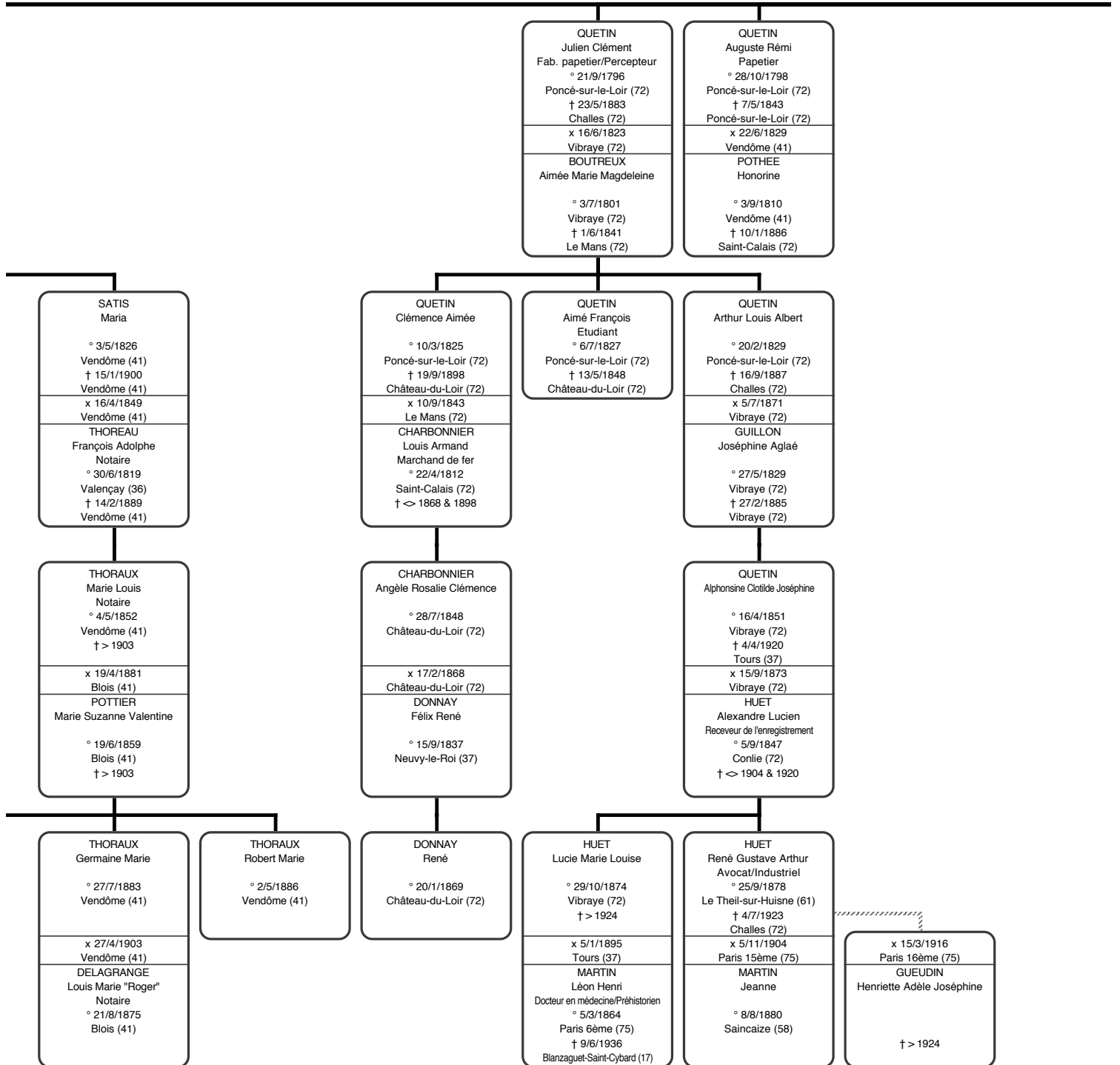

QUETIN  
Julien  
Papetier (propriétaire)  
° 13/6/1768  
Poncé-sur-le-Loir (72)  
† 13/6/1846  
Poncé-sur-le-Loir (72)  
x 11/12/1791  
Bessé-sur-Braye (72)  
POTHEE  
Madelaine Françoise  
° 30/6/1774  
Bessé-sur-Braye (72)  
† 15/11/1837  
Poncé-sur-le-Loir (72)

QUETIN  
Virginie Adélaïde  
° 27/3/1804  
Poncé-sur-le-Loir (72)  
† 1/4/1883  
Montoire-sur-le-Loir (41)  
x 22/11/1824  
Poncé-sur-le-Loir (72)  
CHAUVIN  
René  
Notaire royal  
° 1/3/1798  
Saint-Laurent-en-Gâtines (37)  
† 11/5/1874  
Montoire-sur-le-Loir (41)

QUETIN  
Pauline Renée  
° 27/3/1804  
Poncé-sur-le-Loir (72)  
† 21/11/1805  
Poncé-sur-le-Loir (72)

CHAUVIN  
Alexis  
Juge d'instruction  
° 26/10/1826  
Poncé-sur-le-Loir (72)  
† 2/10/1885  
Troo (la Voûte) (41)  
x 24/4/1854  
Poncé-sur-le-Loir (72)  
QUETIN  
Alexandrine  
° 6/4/1836  
Poncé-sur-le-Loir (72)  
† 19/12/1919  
Blois (41)

CHAUVIN  
Louise  
° 4/3/1828  
Poncé-sur-le-Loir (72)

CHAUVIN  
René Henri  
Papetier  
° 15/2/1855  
Poncé-sur-le-Loir (72)  
† 20/10/1916  
Poncé-sur-le-Loir (72)  
x 15/1/1883  
Paris 6ème (75)  
CHARMET  
Augustine Lucie  
° 16/6/1858  
Paris 6ème (75)  
† 13/2/1942  
Poncé-sur-le-Loir (72)

CHAUVIN  
Cécile Marie  
° 24/7/1857  
Poncé-sur-le-Loir (72)  
† > 1903  
x 7/7/1879  
Blois (41)  
OMURPHY  
Charles Jean Baptiste Marie  
Juge d'instruction  
° 5/8/1843  
Saint-Servan (35)  
† 15/8/1879  
Fougères (35)

CHAUVIN  
Jules Marie Joseph  
Sous-diacre  
° 10/12/1866  
Chinon (37)  
† 13/3/1891  
Blois (41)

CHAUVIN  
Marie Madeleine  
Religieuse N.D.de Sion  
° 5/9/1884  
Poncé-sur-le-Loir (72)  
† 6/1/1956  
Paris 6ème (75)

CHAUVIN  
Félix Joseph  
papetier s.p.  
° 13/6/1886  
Poncé-sur-le-Loir (72)  
† 19/7/1967  
Poncé-sur-le-Loir (72)

CHAUVIN  
Jean Baptiste  
Papetier  
° 27/1/1888  
Poncé-sur-le-Loir (72)  
† 23/4/1950  
Poncé-sur-le-Loir (72)  
x 2/1/1922  
Paris 7ème (75)  
DUROUCHOUX  
Marguerite Marie Thérèse  
° 23/9/1894  
Paris 7ème (75)  
† 20/10/1992  
Issy-les-Moulineaux (92)

CHAUVIN  
Henriette Augustine  
° 2/11/1892  
Poncé-sur-le-Loir (72)  
† 21/2/1979  
Vendôme (41)  
x 12/6/1922  
Poncé-sur-le-Loir (72)  
GONET  
Henri Georges Jules

OMURPHY  
Marie Charlotte Joséphe  
° 14/4/1880  
Blois (41)  
† 24/2/1956  
Blois (41)  
x 27/5/1903  
Blois (41)  
de BECDELIEVRE  
Raymond Robert Marie Georges  
° 23/7/1873  
Guémené-Penfao (44)

QUETIN  
Charles Louis  
° 1/5/1771  
Poncé-sur-le-Loir (72)

QUETIN  
Louis  
° 4/6/1777  
Poncé-sur-le-Loir (72)  
† 14/5/1780  
Poncé-sur-le-Loir (72)

LEPINAY  
Marie Anne Rose  
° 29/8/1764  
Challes (72)  
† 8/12/1787  
Challes (72)

QUETIN  
Alexandre  
Fabricant papier  
° 17/1/1809  
Poncé-sur-le-Loir (72)  
† 1/6/1882  
Poncé-sur-le-Loir (72)  
x 10/11/1834  
Mondoubleau (41)  
BEZARD  
Louise Anaïs  
Propriétaire  
° 3/12/1815  
Mondoubleau (41)  
† 22/1/1890  
Poncé-sur-le-Loir (72)

QUETIN  
Lucie Clémentine  
° 23/2/1812  
Poncé-sur-le-Loir (72)  
† 12/3/1891  
Blois (41)  
x 7/9/1835  
Poncé-sur-le-Loir (72)  
AUBRY  
Alexandre François  
Docteur en médecine  
° 18/2/1810  
Contres (41)  
† 13/10/1885  
Blois (41)

QUETIN  
Fils  
° 13/2/1813  
Poncé-sur-le-Loir (72)  
† 13/2/1813  
Poncé-sur-le-Loir (72)

QUETIN  
Alexandrine  
° 6/4/1836  
Poncé-sur-le-Loir (72)  
† 19/12/1919  
Blois (41)  
x 24/4/1854  
Poncé-sur-le-Loir (72)  
CHAUVIN  
Alexis  
Juge d'instruction  
° 26/10/1826  
Poncé-sur-le-Loir (72)  
† 2/10/1885  
Troo (la Voûte) (41)  
Cas d'implexe

QUETIN  
Cécile  
° 5/7/1841  
Poncé-sur-le-Loir (72)  
† 1856

AUBRY  
Henry Louis  
° 15/7/1836  
Blois (41)

AUBRY  
Marie Thérèse Joséphine Lucie  
° 31/5/1853  
Blois (41)  
x 22/1/1873  
Blois (41)  
BERGERON  
René Joseph  
° 19/10/1842  
Mer (41)

BERGERON  
André Marie Joseph  
Etudiant  
° 28/12/1873  
Blois (41)  
† 13/8/1891  
Blois (41)

BERGERON  
Marie Renée  
° 25/1/1876  
Blois (41)  
† 26/1/1876  
Blois (41)

BERGERON  
Jean Marie Louis Joseph  
° 6/11/1879  
Blois (41)  
† 8/3/1892  
Blois (41)

BERGERON  
Jacques

\* ROLLAND  
Laure Marie  
° 5/9/1870  
Vendôme (41)

LEPINAY  
Jeanne Marie  
° 26/12/1768  
Saint-Vincent-du-Lorouër (72)  
† 18/5/1771  
Saint-Vincent-du-Lorouër (72)

QUETIN  
Félicitée  
° 10/11/1816  
Poncé-sur-le-Loir (72)  
† 26/1/1885  
Blois (41)  
x 19/2/1838  
Poncé-sur-le-Loir (72)  
ROLLAND  
Pierre  
Notaire Vendôme  
° 8/7/1810  
Tours (37)  
† 26/8/1870  
Vendôme (41)

ROLLAND  
Pierre Albert  
Manufacturier  
° 6/3/1839  
Vendôme (41)  
† 12/4/1896  
Bessé-sur-Braye (72)  
x 12/4/1869  
Tours (37)  
VIOLETT  
Laure Marie  
° ~ 1847  
† > 1904

ROLLAND  
Emile  
° 23/7/1840  
Vendôme (41)  
† 5/8/1840  
Vendôme (41)

ROLLAND  
Louis Edmond Théophile  
Notaire  
° 5/11/1841  
Vendôme (41)  
† > 1902  
x 4/12/1871  
Tours (37)  
JEUFFRAIN  
Louise Marie  
° 15/4/1850  
Vouvray (37)  
† > 1902

\* ROLLAND  
Jean Joseph  
° 19/2/1874  
Bessé-sur-Braye (72)  
† 22/8/1878  
Bessé-sur-Braye (72)

\* ROLLAND  
Jeanne Françoise  
° 5/6/1879  
Bessé-sur-Braye (72)

ROLLAND  
Marie Gertrude Odette  
° 20/10/1880  
Bessé-sur-Braye (72)  
† 18/3/1949  
Le Mans (72)  
x 11/7/1904  
Tours (37)  
FOUQUÉ  
Joseph Eugène Louis Marie Théop...  
° 11/12/1876  
Le Theil-sur-Huisne (61)

ROLLAND  
Marie Pierre  
Directeur d'assurances  
° 22/10/1872  
Vendôme (41)  
† 23/4/1956  
Amboise (37)  
x 17/6/1902  
Eu (76)  
de PUTTECOSTE de RENEVILLE  
Marie Thérèse Paule Emilie  
° 5/2/1879  
Châteaudun (28)  
† 5/8/1948  
Noizay (37)

ROLLAND  
Paul Jean Marie  
Célibataire  
° 18/7/1877  
Vendôme (41)  
† 7/2/1952  
Vendôme (41)

FOUQUÉ  
Madeleine

FOUQUÉ  
Jean  
Abbé

ROLLAND  
André Albert Marie  
Juge/écrivain  
° 8/7/1903  
Tours (37)  
† 23/8/1962  
Paris 8ème (75)  
x 31/10/1935  
Paris 6ème (75)  
MIRAKOVICI  
Mathilde

x 12/4/1961  
Paris 8ème (75)  
ALEXANDRESCO  
Maria

ROLLAND  
Jacques Pierre Edmond Marie  
Professeur de philosophie  
° 1/12/1917  
Tours (37)  
† 4/1990  
x 24/4/1946  
Malakoff (92)  
DUMONT  
Monique Françoise Violette  
Pers. Scientif. des musées (sculpt...  
† > 1977



LEPINAY  
Françoise  
° 20/10/1770  
Saint-Vincent-du-Lorouër (72)  
† > 1787

LEPINAY  
Louis François  
° 19/12/1772  
Saint-Vincent-du-Lorouër (72)

QUETIN  
Félix  
° 24/1/1820  
Poncé-sur-le-Loir (72)  
† 24/8/1826  
Poncé-sur-le-Loir (72)

ROLLAND  
Marie Georges  
Manufacturier  
° 27/5/1844  
Vendôme (41)

x 15/5/1876  
Châteaudun (28)

GUENÉE  
Georgette Louise

° 2/8/1853  
Chartres (28)

\* ROLLAND  
Jules  
Licencié en droit  
° 3/1/1852  
Vendôme (41)

\* ROLLAND  
Louise Elisabeth  
Mère Auxiliatrice  
° 16/1/1857  
Vendôme (41)  
† 9/8/1895  
Sen-Mou-Yeu

\* ROLLAND  
Louis  
Professeur de droit  
° 24/8/1877  
Bessé-sur-Braye (72)  
† 2/3/1956  
Paris 14ème (75)  
x 21/4/1908  
Nancy (54)  
SCHMITT  
Joséphine Charlotte Marie Thérèse  
° 9/1/1886

ROLLAND  
Achille Henri  
° 19/12/1879  
Bessé-sur-Braye (72)  
† 14/7/1961  
Chateaudun (28)  
x 16/9/1907  
Danzé (41)  
DELAFAYE  
Germaine Marie

ROLLAND  
Julien

† 1949

x

DELAFAYE  
Claire

† 1947

ROLLAND  
Michel

ROLLAND  
Elisabeth

ROLLAND  
Colette

ROLLAND  
Madeleine  
Assistante sociale

ROLLAND  
François

ROLLAND  
Etienne

LEPINAY  
Mathurin  
° 14/9/1774  
Saint-Vincent-du-Lorouër (72)  
† 8/11/1774  
Saint-Vincent-du-Lorouër (72)

CHEVESSIER  
Marie Anne  
° 26/5/1786  
Couture-sur-Loir (41)  
x 30/1/1816  
Ruillé-sur-Loir (72)  
LEFEVRE  
Joseph Etienne  
Cultivateur  
° 24/8/1791  
Vancé (72)

CHEVESSIER  
Anne Renée  
° 3/1/1794  
Saint-Georges-de-la-Couée (72)

LEFEVRE  
Marie  
° 16/2/1817  
Ruillé-sur-Loir (72)

LEFEVRE  
Jean  
° 1819  
La Chapelle-Gaugain (72)  
† 23/6/1832  
Ruillé-sur-Loir (72)

LEFEVRE  
Joseph  
° 29/3/1824  
Ruillé-sur-Loir (72)  
† 17/5/1882  
Lavardin (41)  
x 1/6/1850  
Lavardin (41)  
ALLAIRE  
Anne Rosalie

CARTEREAU  
Louis Guillaume  
Jardinier  
° 19/2/1826  
Ruillé-sur-Loir (72)  
† 13/8/1895  
Ruillé-sur-Loir (72)  
x 10/5/1851  
Ruillé-sur-Loir (72)  
GUEBRUNET  
Marie Désirée  
° 18/9/1829  
Ruillé-sur-Loir (72)  
† 16/2/1898  
Ruillé-sur-Loir (72)

CARTEREAU  
Anne Louise  
° 3/8/1827  
Ruillé-sur-Loir (72)  
x < 1855  
LEON  
André Louis  
Facteur rural  
La Chartre-sur-le-Loir (72)  
† 15/6/1858  
La Chartre-sur-le-Loir (72)

LEFEVRE  
Léon Joseph  
° 5/8/1853  
Montoire-sur-le-Loir (41)  
x 9/8/1876  
Montoire-sur-le-Loir (41)  
LEROY  
Julie Marie Louise

LEFEVRE  
Louis Auguste  
° 16/5/1858  
Les Essarts (41)  
x 8/12/1883  
Lavardin (41)  
PROVENDIER  
Marie Madeleine Désirée

LEON  
Louis Emile  
° 22/6/1855  
La Chartre-sur-le-Loir (72)  
x 1/6/1878  
Poncé-sur-le-Loir (72)  
MIRAULT  
Rosalie Clémentine  
° 27/8/1858  
Poncé-sur-le-Loir (72)

LEFEVRE  
Adélaïde Marie  
° 12/1/1882  
Villavard (41)  
† 12/1/1882  
Villavard (41)

LEFEVRE  
Louis Joseph André  
° 9/6/1886  
Lavardin (41)  
† 1963  
x 11/8/1919  
Lavardin (41)  
PROVENDIER  
Marie Renée Alexandrine  
° 25/11/1890  
Villavard (41)  
† 1/4/1984  
Montoire-sur-le-Loir (41)

LEFEVRE  
René Brutus  
° 15/3/1895  
Lavardin (41)  
x 6/11/1920  
Villavard (41)  
LEMORE  
Régina Eugénie Juliette

LEFEVRE  
Léa Céline Eléonore

QUETIN  
Marie  
° 4/11/1763  
Saint-Vincent-du-Lorouër (72)  
† 9/3/1813  
Saint-Georges-de-la-Couée (72)  
x 2/5/1786  
Couture-sur-Loir (41)  
CHEVESSIER  
François  
Domestique  
° 11/3/1763  
Saint-Georges-de-la-Couée (72)  
† 19/8/1832  
Saint-Georges-de-la-Couée (72)

CHEVESSIER  
Anne Marie  
° 13/4/1797  
Saint-Georges-de-la-Couée (72)  
† 19/1/1858  
Ruillé-sur-Loir (72)  
x 23/1/1826  
Ruillé-sur-Loir (72)  
CARTEREAU  
Louis  
Cultivateur  
° 4/1/1799  
Ruillé-sur-Loir (72)  
† > 1856

x 5/1/1862  
La Chartre-sur-le-Loir (72)  
COLLET  
Victor  
Ouvrier papetier  
° 26/3/1826  
Poncé-sur-le-Loir (72)

CARTEREAU  
François Eugène  
Gagiste  
° 14/7/1830  
Ruillé-sur-Loir (72)  
x 14/7/1856  
Lhomme (72)  
OGER  
Rose Julie  
° 22/5/1832  
Lhomme (72)

CARTEREAU  
Pierre  
Ouvrier papetier  
° 14/12/1831  
Ruillé-sur-Loir (72)  
x 6/8/1856  
Poncé-sur-le-Loir (72)  
GARANGER  
Virginie Alphonsine  
Ouvrière papetier  
° 26/7/1836  
Poncé-sur-le-Loir (72)

CHEVESSIER  
Louise Marie  
° 20/10/1828  
Saint-Georges-de-la-Couée (72)

CHEVESSIER  
Alexandre Joseph  
Tisserand  
° 30/7/1830  
Saint-Georges-de-la-Couée (72)

CARTEREAU  
Pauline Louise Lucie  
° 24/4/1864  
Lhomme (72)  
† 10/2/1887  
Chartrené (49)  
x  
MERLIN  
Jean  
° 23/6/1856  
Montargis (45)

CARTEREAU  
Noémie Marie Alphonsine  
° 2/10/1865  
Poncé-sur-le-Loir (72)  
† 3/11/1865  
Poncé-sur-le-Loir (72)

CARTEREAU  
Lucie  
° 22/3/1869  
Poncé-sur-le-Loir (72)

CARTEREAU  
Marie Alexandrine  
° 10/8/1873  
Poncé-sur-le-Loir (72)

MERLIN  
Victoire Françoise  
° 25/3/1882  
Saint-Rimay (41)  
† 7/2/1954  
Montoire-sur-le-Loir (41)  
x 20/10/1900  
Montoire-sur-le-Loir (41)  
RENOU  
Auguste Louis  
° 3/8/1875  
Montoire-sur-le-Loir (41)

QUETIN  
Rose Marie Anne  
Filleuse  
° 29/5/1765  
Saint-Vincent-du-Lorouër (72)  
† 11/9/1811  
Marçon (72)  
x 25/9/1787  
Couture-sur-Loir (41)  
GARANGER  
Jean François  
Cultivateur  
° 7/9/1760  
Marçon (72)  
† 9/2/1811  
Marçon (72)

CHEVESSIER  
Joseph  
Cultivateur  
° 9/10/1798  
Saint-Georges-de-la-Couée (72)  
x 4/6/1823  
Saint-Georges-de-la-Couée (72)  
GACHET  
Marie  
° 18/2/1798  
Vancé (72)

CHEVESSIER  
Françoise  
° 21/7/1800  
Saint-Georges-de-la-Couée (72)

GARANGER  
Marie  
° 25/11/1787  
Sougé (41)

GARANGER  
Françoise  
Journalière  
° 28/1/1790  
Sougé (41)  
† 12/4/1862  
Marçon (72)  
x 19/2/1821  
Marçon (72)  
POSSON  
François  
Cultivateur  
° ~ 1774  
Marçon (72)  
† 16/1/1842  
Marçon (72)

GARANGER  
Marie Anne  
° 28/12/1791  
Sougé (41)

GARANGER  
Jean  
° 15/7/1795  
Sougé (41)

CHEVESSIER  
Pierre  
° 12/1/1834  
Saint-Georges-de-la-Couée (72)

CHEVESSIER  
Julien Alphonse  
Gagiste  
° 10/11/1836  
Saint-Georges-de-la-Couée (72)  
† 2/8/1856  
Poncé-sur-le-Loir (72)

CHEVESSIER  
René François  
° 30/12/1838  
Saint-Georges-de-la-Couée (72)

POSSON  
Jacques  
Vigneron  
° 5/4/1827  
Marçon (72)  
† 2/3/1891  
Marçon (72)  
x 18/1/1852  
Marçon (72)  
BOGDIER  
Angélique Rosalie  
Journalière  
° 1/3/1821  
Chahaignes (72)  
† 4/4/1891  
Marçon (72)

POSSON  
Jacques  
Vigneron  
° 13/5/1851  
Marçon (72)  
† 8/1/1891  
Marçon (72)

POSSON  
François Isidore  
Vigneron  
° 11/8/1854  
Marçon (72)

POSSON  
Rose Joséphine  
° 28/12/1856  
Marçon (72)

GARANGER  
Isidore  
Charpentier  
° ~ 1799

GARANGER  
Charles  
° 4/3/1801  
Marçon (72)

GARANGER  
Pierre  
° 7/3/1807  
Marçon (72)

QUETIN  
Joseph  
° 24/3/1794  
Sougé (41)  
† 15/7/1794  
Sougé (41)

QUETIN  
Marie  
° 15/3/1796  
Sougé (41)

QUETIN  
Renée  
° 17/8/1798  
Sougé (41)

FORTIER  
Victorine Jeanne Marie  
Cultivatrice  
° 17/4/1875  
Marçon (72)  
† 1938  
Marçon (72)  
x 18/4/1893  
Marçon (72)  
BARATTE  
Henri Victor  
Cultivateur  
° 1/7/1865  
Marçon (72)  
† 25/12/1923  
Marçon (72)

QUETIN dit VERITÉ  
Joseph  
Meunier/Journalier  
° 1/7/1767  
Saint-Vincent-du-Lorouër (72)  
† 8/1/1841  
Dissay-sous-Courcillon (72)  
x 22/10/1793  
Sougé (41)  
RENIER  
Marie  
Cultivatrice  
° 13/3/1777  
Troo (41)  
† 26/11/1851  
Marçon (72)

QUETIN  
Jean Baptiste  
° 5/3/1770  
Saint-Vincent-du-Lorouër (72)

QUETIN  
Agathe  
Couturière  
° 2/10/1801  
Dissay-sous-Courcillon (72)  
† 23/11/1827  
Dissay-sous-Courcillon (72)  
x 14/11/1825  
Dissay-sous-Courcillon (72)  
PERDRIAU  
Louis  
Cultivateur  
° 12/3/1790  
Bannes (72)

QUETIN  
Geneviève  
Cultivatrice  
° 19/5/1805  
Dissay-sous-Courcillon (72)  
† 29/1/1872  
Marçon (72)  
x 7/12/1823  
Marçon (72)  
BARATTE  
Joseph  
Cultivateur/Vigneron  
° 28/2/1796  
Marçon (72)  
† 19/12/1873  
Marçon (72)

QUETIN  
Joseph François  
Voiturier/Cultivateur  
° 9/3/1808  
Dissay-sous-Courcillon (72)  
† 13/2/1879  
Dissay-sous-Courcillon (72)  
x 7/2/1836  
Ecommoy (72)  
ROQUIN  
Marie  
° 3/3/1795  
Marigné-Lailié (72)  
† 26/4/1882  
Dissay-sous-Courcillon (72)

QUETIN PERDRIAU  
Louis  
° 19/12/1821  
Villebourg (37)

BARATTE  
Marie Geneviève  
Cultivatrice  
° 27/1/1824  
Marçon (72)  
† 30/3/1886  
Marçon (72)  
x 7/4/1848  
Marçon (72)  
BARATTE  
Louis  
Cultivateur  
° 25/11/1825  
Marçon (72)  
† > 1886

BARATTE  
Anne  
Cultivatrice  
° 6/4/1828  
Marçon (72)  
† > 1882  
x 10/4/1849  
Marçon (72)  
TREMEAU  
Louis  
Cultivateur  
° 14/2/1826  
Louestault (37)  
† 31/10/1882  
Marçon (72)

QUETIN  
François Louis  
Cultivateur  
° 22/6/1840  
Dissay-sous-Courcillon (72)  
† 19/8/1891  
Dissay-sous-Courcillon (72)  
x 20/7/1871  
Dissay-sous-Courcillon (72)  
DECOUARD  
Marie Henriette Désirée  
Cultivatrice  
° 15/9/1847  
Dissay-sous-Courcillon (72)  
† > 1894

BARATTE  
Marie Louise  
Cultivatrice  
° 17/9/1850  
Marçon (72)  
† > 1893  
x 14/10/1873  
Marçon (72)  
FORTIER  
François Victor  
Cultivateur  
° 13/3/1842  
Marçon (72)  
† > 1893

BARATTE  
Eugénie Adèle  
Cultivatrice  
° 26/12/1856  
Marçon (72)  
x 7/10/1879  
Marçon (72)  
POISSON  
Frumence Eloi  
Cultivateur  
° 27/10/1854  
Marçon (72)

QUETIN  
Henriette Léontine Eugénie  
Cultivatrice  
° 13/8/1873  
Dissay-sous-Courcillon (72)  
† 24/6/1894  
Dissay-sous-Courcillon (72)

FORTIER  
Eugène Victor Eloi  
° 29/3/1879  
Marçon (72)  
x 6/10/1903  
Marçon (72)  
POISSON  
Marthe Marie  
° 4/10/1886  
Marçon (72)  
† 16/2/1953  
La Chartre-sur-le-Loir (72)

x 29/4/1918  
Marçon (72)  
POISSON  
Juliette Augustine  
° 24/1/1887  
Marçon (72)

POISSON  
Eugénie Anne Victorine  
° 1/2/1883  
Marçon (72)  
† 22/4/1971  
Marçon (72)  
x 12/11/1901  
Marçon (72)  
MAUCLAIRE  
Victor Eugène François

POISSON  
Marthe Marie  
° 4/10/1886  
Marçon (72)  
† 16/2/1953  
La Chartre-sur-le-Loir (72)  
x 6/10/1903  
Marçon (72)  
FORTIER  
Eugène Victor Eloi  
° 29/3/1879  
Marçon (72)

x 21/2/1911  
Marçon (72)  
MALEPERT  
Alexandre Louis

x 24/4/1920  
Marçon (72)  
LEGER  
Albertlouis Armand

Cas d'impexe

QUETIN  
Rosalie  
° 2/2/1810  
Dissay-sous-Courcillon (72)

QUETIN  
Anne  
° 1/4/1816  
Dissay-sous-Courcillon (72)  
† 15/5/1817  
Dissay-sous-Courcillon (72)

QUETIN  
Jean Thomas  
Domestique/Journalier  
° 29/12/1826  
Le Boulay (37)  
† 23/11/1884  
Paris 5ème (75)  
x 6/2/1861  
Château-Renault (37)  
JULIEN  
Adolphine  
Domestique/Journalière  
° 16/6/1834  
Paris 11ème (75)  
† > 1890

QUETIN  
Françoise Véronique  
° 26/4/1828  
Le Boulay (37)  
x 24/3/1851  
Le Boulay (37)  
LAMBRON  
René Antoine  
Gagiste  
° 20/3/1823  
Saint-Martin-des-Bois (41)  
† 29/5/1862  
Le Boulay (37)

x 29/6/1863  
Le Boulay (37)  
LOISON  
François Auguste André  
Gagiste  
° 28/1/1834  
Prunay (41)

QUETIN  
Désirée  
Couturière  
° 9/2/1866  
Château-Renault (37)  
† 13/4/1948  
Saint-Denis (93)  
x 4/10/1890  
Paris 5ème (75)  
CRIQUET  
Pierre Nicolas Alexandre  
Employé de commerce  
° 24/7/1864  
Sotteville-lès-Rouen (76)

QUETIN  
Augustine Marie  
° 27/4/1868  
Château-Renault (37)

QUETIN  
Berthe Jeanne  
° 7/10/1872  
Château-Renault (37)

QUETIN  
Marthe Ernestine Adolphine  
° 22/9/1876  
Château-Renault (37)  
† 5/6/1884  
Château-Renault (37)

LAMBRON  
René Désiré Louis  
x 27/4/1881  
Prunay (41)  
DHOMMEE  
Marie Augustine Math

LOISON  
Auguste Désiré  
° 17/9/1866  
Le Boulay (37)  
† 16/9/1868  
Le Boulay (37)

CRIQUET  
Gilberte Fernande  
° 24/9/1883  
Château-Renault (37)

QUETIN  
Cécilien Gustave Alcide  
° 17/10/1891  
Monthodon (37)  
† 26/7/1952  
Beaulieu-lès-Loches (37)

QUETIN  
 François Joseph  
 Journalier  
 ° 26/6/1831  
 Le Boulay (37)  
 † 9/5/1911  
 Monthodon (37)  
 x 17/1/1858  
 Saint-Martin-des-Bois (41)  
 MAHOUDEAU  
 Anne Catherine  
 Fermière  
 ° 4/3/1833  
 Saint-Martin-des-Bois (41)  
 † 16/3/1908  
 Monthodon (37)

QUETIN  
 François Auguste  
 Journalier/Charcutier  
 ° 9/2/1859  
 Villedômer (37)  
 x 8/2/1890  
 Monthodon (37)  
 SISSAY  
 Alexandrine Félicité  
 Gagiste/Charcutière  
 ° 24/2/1867  
 Tours (37)  
 † 13/9/1951  
 Beaulieu-lès-Loches (37)

QUETIN  
 Théodore Julien  
 ° 24/9/1860  
 Villedômer (37)  
 † 5/9/1868  
 Villedômer (37)

QUETIN  
 François Désiré  
 Cultivateur  
 ° 28/10/1861  
 Villedômer (37)  
 † 1940  
 Le Boulay (37)  
 x 21/6/1890  
 Monthodon (37)  
 SEDILLEAU  
 Marie Louise Ernestine  
 Fermière  
 ° 20/3/1868  
 Monthodon (37)  
 † > 1922  
 Le Boulay (37)

QUETIN  
 Julienne Léontine  
 ° 17/7/1863  
 Villedômer (37)  
 † > 1920  
 x 5/5/1888  
 Monthodon (37)  
 ROYER  
 Théophile Joseph François  
 Cultivateur  
 ° 15/8/1862  
 Le Boulay (37)  
 † > 1920

QUETIN  
 Marceau Auguste  
 ° 27/4/1897  
 Beaulieu-lès-Loches (37)  
 † 10/12/1918  
 Beaulieu-lès-Loches (37)

QUETIN  
 Alcide Alexandre  
 ° 27/4/1897  
 Beaulieu-lès-Loches (37)

QUETIN  
 Francine Marcelline  
 Cultivatrice  
 ° 29/6/1892  
 Monthodon (37)  
 † 16/11/1974  
 Château-Renault (37)  
 x 5/10/1916  
 Le Boulay (37)  
 HONNET  
 Arthur Auguste Vincent  
 Cultivateur  
 ° 4/8/1887  
 Villedômer (37)  
 † 2/5/1961  
 Montreuil (37)

QUETIN  
 Francis Désiré  
 Cultivateur  
 ° 22/9/1896  
 Monthodon (37)  
 † 20/1/1978  
 Château-Renault (37)  
 x 7/10/1922  
 Le Boulay (37)  
 BORDIER  
 Alice Juliette  
 Cultivatrice  
 ° 27/4/1903  
 Le Boulay (37)

QUETIN  
 Sosthène Denis  
 ° 9/4/1901  
 Monthodon (37)  
 † 14/3/1902  
 Monthodon (37)

ROYER  
 Elise  
 ° ~ 1890



QUETIN  
Jean Laurent  
Vigneron  
° 27/10/1799  
Couture-sur-Loir (41)  
† 15/5/1848  
Le Boulay (37)  
x 4/7/1825  
Le Boulay (37)  
CHARRON  
Françoise Marie  
Propriétaire  
° 24/12/1803  
Morand (37)  
† 14/1/1851  
Le Boulay (37)

QUETIN  
Emmanuel  
° 1/1/1802  
Couture-sur-Loir (41)

QUETIN  
Louis André  
Militaire  
° 13/10/1834  
Monthodon (37)  
† 7/4/1856  
Constantinople

QUETIN  
Sylvain Alexandre  
Cultivateur  
° 13/11/1864  
Villedômer (37)  
† > 1932  
x 15/4/1893  
Monthodon (37)  
BELLANGER  
Marie Louise  
Cultivatrice  
° 29/5/1871  
Neuville-sur-Brenne (37)  
† 30/6/1949  
Villechaive (41)

ROYER  
Hubert Maurice  
° 21/9/1895  
Les Hermites (37)  
† 4/7/1985  
Château-Renault (37)  
x 24/11/1920  
Villedômer (37)  
BOURREAU  
Henriette Emilie Aurélie  
Cultivatrice  
° 23/2/1895  
Villedômer (37)

QUETIN  
Renée Edwige  
° 11/3/1894  
Monthodon (37)

QUETIN  
Sébastien Bathilde Georgette  
° 2/6/1895  
Monthodon (37)  
† 9/6/1988  
Nemours (77)  
x 17/7/1923  
Monteaux (41)  
BORDE  
Bernard

QUETIN  
Almire Sylvain Clément  
° 17/10/1896  
Saint-Laurent-en-Gâtines (37)  
† 30/5/1917  
Laffaux (02)

QUETIN  
Maurice Marceau  
° 11/5/1900  
Auzouer-en-Touraine (37)  
† 9/11/1993  
Cloyes-sur-le-Loir (28)  
x 26/4/1924  
Françay (41)  
BEAUVOIR  
Anne Marie

QUETIN  
Lucette Marie  
Cultivatrice  
° 6/2/1903  
Auzouer-en-Touraine (37)  
† 12/2005  
x 3/6/1924  
Saint-Nicolas-des-Motelets (37)  
TAILLARD  
Bernard Hippolyte  
Cultivateur  
° 28/3/1901  
Orchaise (41)

QUETIN  
 Angelina Clémentine  
 Cultivatrice  
 ° 12/8/1867  
 Villedômer (37)  
 † 12/12/1957  
 Tours (37)

---

x 30/9/1889  
 Monthodon (37)

---

GIRARD  
 Jean Baptiste Alphonse  
 Maçon  
 ° 8/9/1865  
 Méobecq (36)

QUETIN  
 Emile Gustave  
 Cultivateur  
 ° 18/9/1872  
 Villedômer (37)  
 † 1941

---

x 19/11/1898  
 Monthodon (37)

---

BROSSILLON  
 Louise Marthe  
 Gagiste  
 ° 20/6/1875  
 Saint-Nicolas-des-Motets (37)  
 † 24/4/1949  
 Joué-lès-Tours (37)

QUETIN  
 Julien "François" Octave  
 Cultivateur  
 ° 22/12/1866  
 Autréche (37)  
 † 4/7/1933  
 La Riche (37)

---

x 29/12/1889  
 Onzain (41)

---

PERROTIN  
 Clotilde Octavie  
 Ouvrière  
 ° 22/4/1871  
 Onzain (41)  
 † 4/3/1926  
 La Riche (37)

QUETIN  
 Jeannine Madeleine  
 ° 8/4/1905  
 Auzouer-en-Touraine (37)  
 † 23/5/1981  
 Crotelles (37)

---

x 25/4/1930  
 Auzouer-en-Touraine (37)

---

ROYER  
 Gustave Albert

QUETIN  
 Norbert Raymond Paul  
 Maçon  
 ° 10/1/1907  
 Auzouer-en-Touraine (37)  
 † 2/2006

---

x 8/11/1930  
 Authon (41)

---

LAHOREAU  
 Charlotte France Alise

x 9/6/1962  
 Saint-Pierre-des-Corps (37)

---

DUPONT  
 Jacqueline Pierrette

---

† 30/1/2007

QUETIN  
 Gérard Daniel  
 Maçon  
 ° 21/4/1909  
 Auzouer-en-Touraine (37)

---

x 1932  
 Authon (41)

---

CHEVEREAU  
 Henriette Andréa  
 ° 9/2/1912  
 Authon (41)

QUETIN  
 Alice "Camille"  
 Ouvrière  
 ° 2/6/1893  
 Seillac (41)  
 † 10/3/1983  
 Luynes (37)

---

x 18/4/1914  
 Blois (41)

---

PAPOT  
 Daniel Abel  
 Electricien  
 ° 10/1/1890  
 Authueil (28)  
 † 28/8/1970  
 Saint-Roch (37)

QUETIN  
 Anne Jeanne  
 Couturière  
 ° 9/7/1906  
 Santenay (41)  
 † 6/9/1987  
 Toulon (83)

---

x 24/1/1929  
 Nice (06)

---

LERAMBERT  
 Jean-Marie Félix  
 Comptable  
 ° 29/11/1904  
 Tours (37)  
 † 13/9/1988  
 Toulon (83)

<p>QUETIN Julien Laboureur gagiste ° 5/11/1836 Le Boulay (37) † &lt; 1905 &amp; 1917</p>
<p>x 15/11/1865 Cangey (37)</p>
<p>POTTIER Luce Cultivatrice femme de ménage ° 30/1/1839 Cangey (37) † &lt; 1905 &amp; 1917</p>

<p>QUETIN Léontine "Ernestine" Couturière ° 5/8/1868 Autrèche (37) † 25/2/1949 Blois (41)</p>
<p>x 22/11/1890 Santenay (41)</p>
<p>CUVIER Eugène Charles Vigneron ° 25/8/1866 Mesland (41)</p>

<p>QUETIN Juliette Désirée Augustine Garde barrière ° 5/5/1872 Autrèche (37)</p>
<p>x 30/12/1889 Santenay (41)</p>
<p>CUVIER Henri Pierre Vigneron/Emp. Ch. de Fer ° 25/8/1866 Mesland (41) † 5/8/1948 Neuillé-Pont-Pierre (37)</p>

<p>CUVIER Germaine Eugénie Ernestine</p>
<p>° 22/1/1888 Santenay (41) † 8/3/1955 Vaas (72)</p>
<p>x 5/7/1905 Santenay (41)</p>
<p>MONIERE Henri François</p>

<p>CUVIER Charlotte Léontine</p>
<p>° 14/4/1896 Santenay (41) † 19/1/1897 Santenay (41)</p>

<p>CUVIER Léonard</p>
<p>° 1900 Santenay (41)</p>

<p>CUVIER Gertrude "Camille" s.p. ° 22/12/1900 Santenay (41) † 27/9/1987 Lorris (45)</p>
<p>x</p>
<p>KASSIANOFF Pierre s.p. † 27/11/1970 Thimory (45)</p>

<p>CUVIER Marcelle</p>
<p>° 1905 Santenay (41)</p>

<p>CUVIER Kléber Henri Jules Empl. de Ch. de Fer ° 19/7/1890 Santenay (41)</p>
<p>x 21/2/1914 Semblançay (37)</p>
<p>BIGNON Georgette Eugénie Aide de culture ° 6/9/1892 Saint-Antoine-du-Rocher (37)</p>

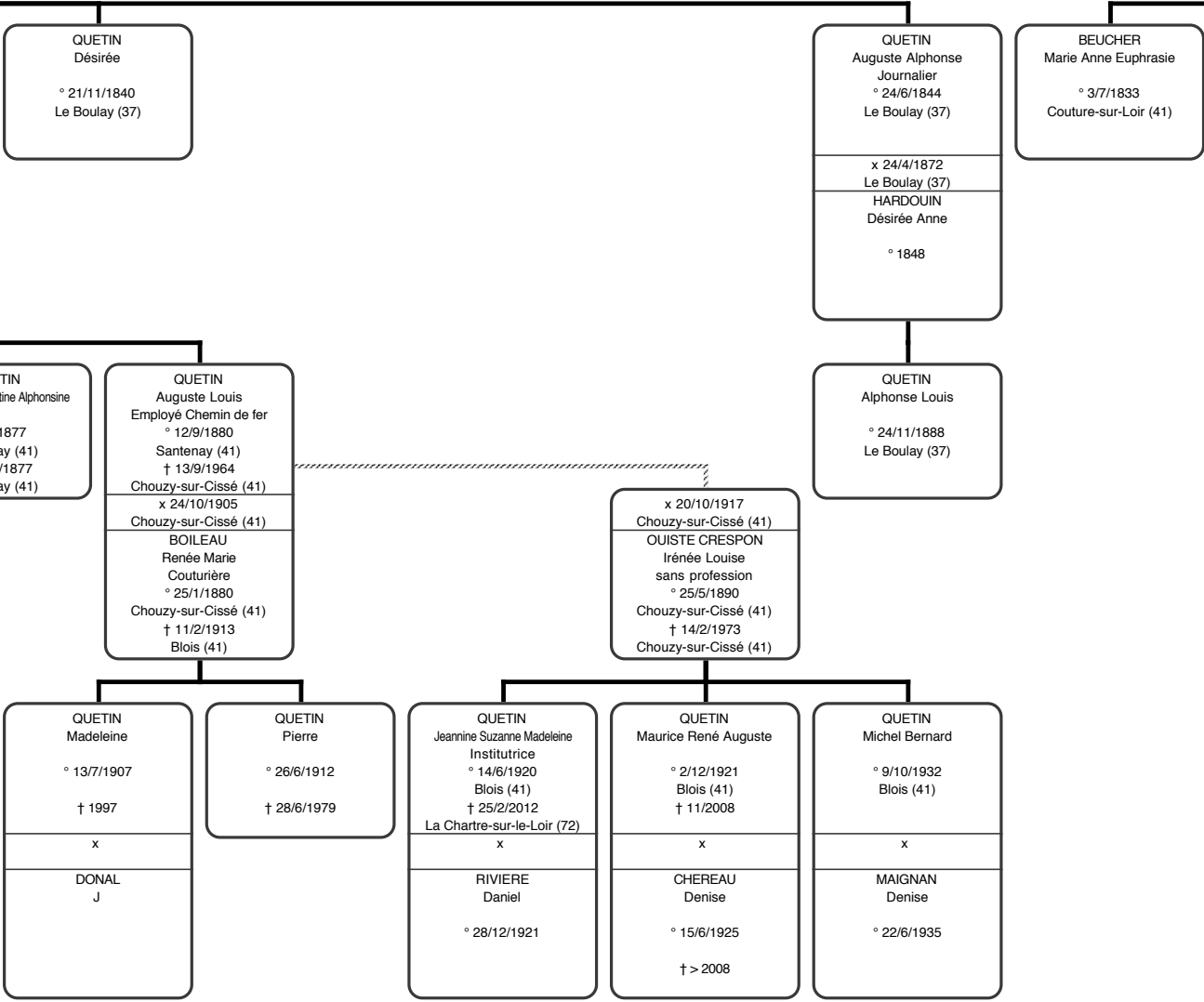

QUETIN  
Jean  
Vigneron/Journalier  
b : 31/5/1774  
Couture-sur-Loir (41)  
† 13/6/1832  
Couture-sur-Loir (41)  
x 9/4/1799  
Couture-sur-Loir (41)  
BOUCHER  
Françoise Louise  
Ménagère  
° 31/3/1778  
Couture-sur-Loir (41)  
† 28/12/1843  
Couture-sur-Loir (41)

QUETIN  
Anne Françoise  
° 7/2/1805  
Couture-sur-Loir (41)  
† 6/6/1876  
Couture-sur-Loir (41)  
x 3/9/1832  
Couture-sur-Loir (41)  
BEUCHER  
Jean Philippe  
Journalier/Marchand de vaches  
° 25/6/1811  
Couture-sur-Loir (41)  
† 15/8/1882  
Couture-sur-Loir (41)

QUETIN  
Joseph  
Journalier/Vigneron  
° 20/4/1806  
Couture-sur-Loir (41)  
† 20/1/1878  
Villedômer (37)  
x 7/7/1828  
Monthodon (37)  
BEAUFEU  
Marie  
Ménagère  
° 20/7/1808  
Le Boulay (37)  
† > 1878

BEUCHER  
Théophile Almire  
Herbager  
° 12/3/1839  
Couture-sur-Loir (41)  
† 2/5/1897  
Couture-sur-Loir (41)  
x 23/5/1861  
Couture-sur-Loir (41)  
RUTARD  
Aimée Léopoldine Désirée  
Couturière  
° 8/10/1841  
Couture-sur-Loir (41)  
† 19/4/1889  
Couture-sur-Loir (41)

BEUCHER  
Constance Louise  
° 1842  
† 10/3/1843  
Couture-sur-Loir (41)

QUETIN  
Joseph  
° 15/4/1830  
Monthodon (37)

QUETIN  
Marie Madeleine  
° 2/1/1833  
Monthodon (37)  
† 23/2/1864  
Villedômer (37)  
x  
JAGLIN  
Alexis  
Cultivateur  
° ~ 1831  
† > 1864 & 1884

QUETIN  
Isabelle Hortense  
Couturière  
° 22/2/1838  
Monthodon (37)  
† 12/2/1904  
Villedômer (37)  
x 1/7/1863  
Villedômer (37)  
ROUZE  
Célestin  
Domestique/Journalier  
° 14/2/1833  
Villedômer (37)  
† > 1904

JAGLIN  
Marie Aurélie  
Démouille de magasin  
° 24/12/1857  
Auzouer-en-Touraine (37)  
x 4/11/1884  
Paris 3ème (75)  
ODY  
Séraphin Isidore  
Garçon restaurateur  
° 12/6/1854  
Paris (75)

ROUZE  
Louis Celestin  
Cultivateur  
° 24/3/1864  
Villedômer (37)  
† > 1904  
x 3/2/1894  
Villedômer (37)  
RIVIERE  
Marie Louise Alexandrine  
° 21/9/1864  
Villedômer (37)  
† 12/4/1945  
Château-Renault (37)

x  
BELLOY  
Angéline Gatienne  
† 20/11/1891  
Villedômer (37)

DELILE  
Armandine Aurélie  
° 19/11/1887  
Villedômer (37)  
† 31/8/1967  
Château-Renault (37)  
x 9/11/1907  
Villedômer (37)  
ROUSSEAU  
Paul Gaston Armand Octave  
Gagiste  
° 6/11/1882  
Auzouer-en-Touraine (37)  
† 31/5/1916  
Saint-Dizier (52)

x 24/9/1921  
Auzouer-en-Touraine (37)  
CORBEAU  
Lucien Emile Victor  
Tanneur corroyeur  
° 4/4/1883  
Château-Renault (37)

QUETIN  
Louis  
b : 6/11/1777  
Couture-sur-Loir (41)  
† 23/12/1777  
Couture-sur-Loir (41)

QUETIN  
Jules René  
° 4/4/1808  
Couture-sur-Loir (41)  
† 30/11/1808  
Couture-sur-Loir (41)

QUETIN  
Alexandre  
° 17/8/1809  
Couture-sur-Loir (41)

QUETIN  
Rose Elisabeth  
Lingère/Journalière  
° 14/2/1842  
Authon (41)  
† 31/12/1912  
Villedômer (37)  
x 19/2/1868  
Villedômer (37)  
PETITEAU  
Jacques Amédée  
Employé Chemin de Fer  
° 30/6/1837  
Villedômer (37)  
† 13/12/1887  
Villedômer (37)

QUETIN  
Honorine Louise Désirée  
Couturière  
° 17/7/1845  
Authon (41)  
† 5/12/1921  
Villedômer (37)  
x 22/11/1865  
Villedômer (37)  
GASNIER  
Alexandre Joseph  
Gagiste/Journalier/Vigneron  
° 2/7/1843  
Villedômer (37)  
† > 1921

PETITEAU  
Anatole Lucien  
° 8/6/1871  
Villedômer (37)  
† > 1911

GASNIER  
Noémie Abelle  
Gagiste/Cultivatrice  
° 15/12/1866  
Villedômer (37)  
† 20/9/1932  
Villedômer (37)  
x 24/11/1886  
Villedômer (37)  
DELILE  
Louis Auguste  
Vigneron  
° 11/4/1864  
Villedômer (37)  
† 5/3/1941  
Tours (37)

GASNIER  
Albert Eugène  
Gagiste  
° 1/3/1874  
Villedômer (37)  
x 11/11/1899  
Crotelles (37)  
BLANCHET  
Augustine Léontine  
Gagiste  
° 1/9/1876  
Crotelles (37)

DELILE  
Augustin Albert Victor  
Empl. Ch. de Fer/ Chauffeur chocol...  
° 19/8/1891  
Villedômer (37)  
† 30/4/1957  
Villedômer (37)  
x 27/8/1919  
Neuillé-le-Lierre (37)  
MEUNIER  
Joséphine Eugénie Anastasie  
Domestique  
° 16/4/1895  
Chançay (37)  
† 28/8/1977  
Tours (37)

DELILE  
Célestin Alfred Prudent  
Vigneron/Journalier  
° 27/8/1894  
Villedômer (37)  
† 16/6/1915  
Neuville-St-Vaast (62)

DELILE  
Emile Charles  
Vigneron/Cultivateur  
° 25/4/1896  
Villedômer (37)  
† 20/9/1988  
Sonzay (37)  
x 6/11/1920  
Crotelles (37)  
VALLEE  
Aimée Elise  
Viticultrice/Cultivatrice  
° 19/5/1891  
Villedômer (37)  
† 30/9/1977  
Château-Renault (37)

DELILE  
Henri Alexandre  
Cultivateur  
° 13/1/1903  
Villedômer (37)  
† 20/11/1979  
Villedômer (37)  
x 9/11/1929  
Reugny (37)  
JAMAIN  
Marguerite  
Cultivatrice  
° 11/2/1900  
Reugny (37)  
† 16/5/1976  
Villedômer (37)

GASNIER  
Léa Marcelline  
Ménagère  
° 13/12/1899  
Crotelles (37)  
† 19/11/1996  
Pontivy (56)  
x 28/2/1935  
Paris 18ème (75)  
TANVY  
Denis Ezugène  
° ~ 1899  
† ~ 1996

Union inconnue  
QUEROL  
X

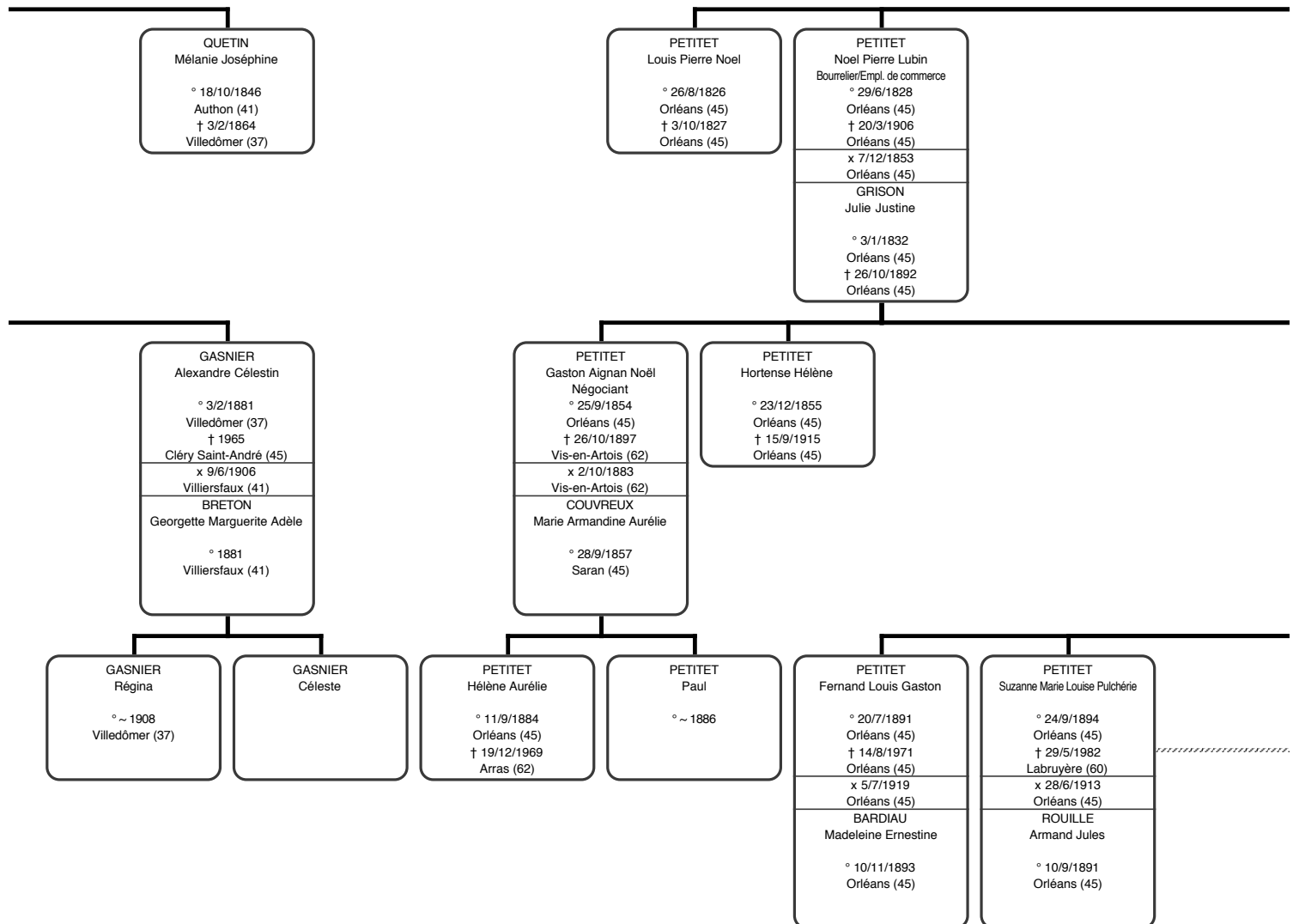
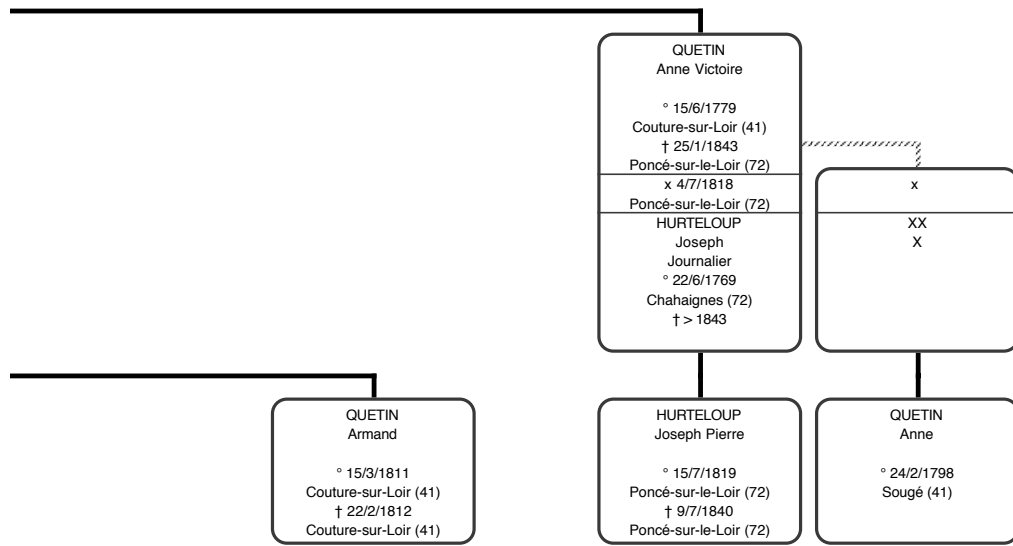

PETITET  
Noel François  
Bourrelier  
° 17/3/1799  
Saint-Hilaire-Saint-Mesmin (45)  
† 17/10/1859  
Orléans (45)  
x 13/4/1825  
Orléans (45)  
DUPRÉ  
Françoise Louise Cécile  
Domestique  
° 23/6/1797  
Gien (45)  
† 7/11/1858  
Orléans (45)

PETITET  
Jules  
° 16/1/1830  
Orléans (45)  
† 26/2/1830  
Orléans (45)

PETITET  
Léonide Cécile Olive  
° 14/7/1833  
Orléans (45)  
† 5/1/1906  
Orléans (45)  
x 26/12/1854  
Orléans (45)  
GUILLON  
Alfred Virginie  
Commis banquier  
° 26/10/1831  
Tournois (45)  
† 20/6/1866  
Blois (41)

PETITET  
Alphonse Fernand  
Tailleur de pierre  
° 7/9/1859  
Orléans (45)  
† 1/3/1903  
Orléans (45)  
x 22/4/1890  
Orléans (45)  
LAMBERT  
Louise Florentine  
° 24/12/1867  
Orléans (45)  
† > 1903

PETITET  
Louis Felix  
Entrepreneur de peinture  
° 15/11/1860  
Orléans (45)  
† 20/12/1939  
Orléans (45)  
x 22/9/1890  
Orléans (45)  
LEVACHER  
Marie Victorine Alexandrine  
° 28/4/1871  
Orléans (45)  
† 1/1/1949  
Tours (37)

GUILLON  
Claire Virginie Léonide  
Tapissière  
° 21/9/1855  
Orléans (45)  
† > 1908  
x 5/7/1876  
Orléans (45)  
BIEHLER  
Charles  
Tapissier  
° 20/1/1844  
Orléans (45)  
† 4/12/1906  
Orléans (45)

PETITET  
Gaston Emmanuel  
° 14/11/1897  
Orléans (45)  
† 24/9/1899  
Orléans (45)

PETITET  
Jeanne Madeleine Fernande  
° 27/2/1903  
Orléans (45)  
† 22/2/1904  
Orléans (45)

PETITET  
Madeleine Hortense Julie  
° 20/6/1891  
Orléans (45)  
† 7/11/1967  
Tours (37)

PETITET  
Clotilde Thérèse  
° 4/4/1895  
Orléans (45)  
† 21/5/1978  
Toulouse (31)  
x 10/11/1917  
Orléans (45)  
LABORIE  
Albert Eugène

\* BIEHLER  
Gaston François Léon  
Tapissier  
° 11/9/1877  
Orléans (45)  
† 9/5/1908  
Orléans (45)

x 23/11/1940  
Paris 17ème (75)  
COLIN  
Paul Jules Marie



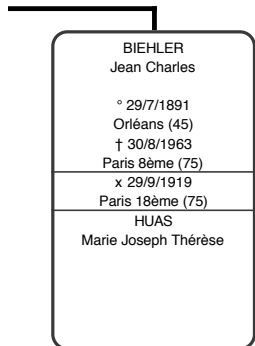
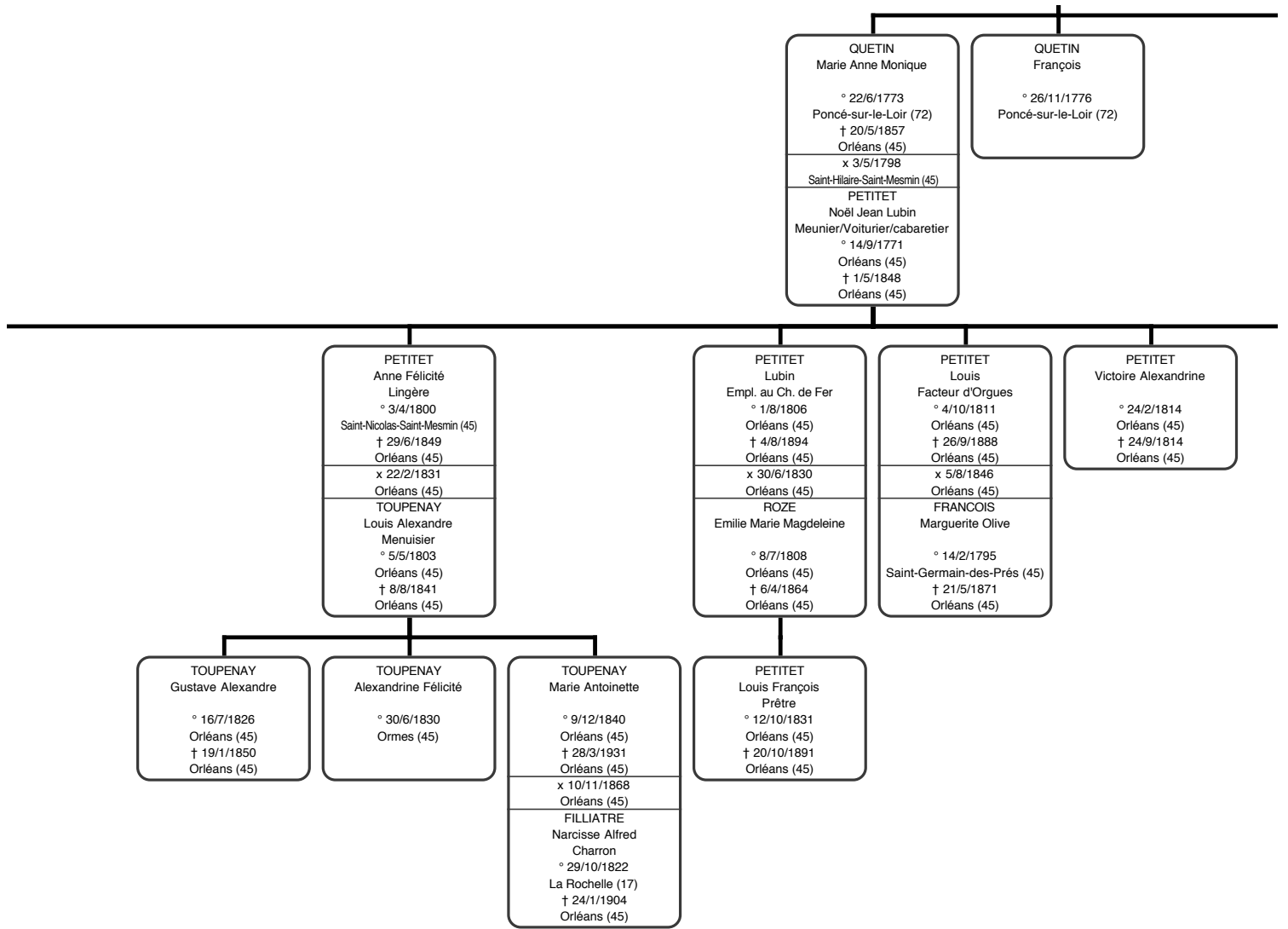

QUETIN  
François Athanase  
b : 6/2/1778  
Poncé-sur-le-Loir (72)  
† 30/4/1780  
Poncé-sur-le-Loir (72)

QUETIN  
François Claude  
Papetier/Md chiffon  
° ~ 1788  
Saint-Nicolas-Saint-Mesmin (45)  
† 30/6/1843  
Tours (37)  
x 17/5/1815  
Meung-sur-Loire (45)  
ROUSSEAU  
Marie Louise  
° ~ 1787  
Meung-sur-Loire (45)  
† 14/4/1838  
Tours (37)

PETITET  
Antoinette Pauline  
Couturière  
° 10/8/1817  
Orléans (45)  
† 29/9/1861  
Orléans (45)  
x  
-

QUETIN  
François Joseph  
° 16/5/1817  
Meung-sur-Loire (45)

QUETIN  
Jules Marie Joseph  
Employé Chemin de Fer  
° 2/3/1819  
Meung-sur-Loire (45)  
† 24/2/1880  
Paris 4ème (75)  
x 10/9/1851  
Tours (37)  
COUETTE  
Eugénie Geneviève  
° 26/5/1829  
Tours (37)  
† > 1895

QUETIN  
Marie Louise Adèle  
Mère Ste Agathe  
° 29/12/1820  
Meung-sur-Loire (45)  
† 20/1/1903  
Chavagnes-en-Pailliers (85)

PETITET  
Pauline Noémie  
° 16/3/1842  
Orléans (45)  
† 5/9/1843  
Orléans (45)

PETITET  
Fernand Paulin  
° 21/6/1849  
Orléans (45)

QUETIN  
Marie Geneviève Adèle  
° 31/1/1858  
Saint-Cyr-sur-Loire (37)  
† 2/7/1859  
Le Mans (72)

QUETIN  
Adèle Marie Louise  
° 31/1/1858  
Saint-Cyr-sur-Loire (37)  
† 2/7/1859  
Le Mans (72)

QUETIN  
Léontine Marie Théodorine  
° 13/5/1861  
Le Mans (72)  
x 2/5/1895  
Paris 7ème (75)  
LAVARDE  
Adolphe Henri  
Redacteur M. de la Guerre  
° 19/6/1862  
Verson (14)

QUETIN  
Marguerite  
Célibataire en 1899

LAVARDE  
Pierre Paul Marie Robert  
° 2/5/1896  
Paris 6ème (75)  
† 20/7/1982  
Garches (92)  
x 10/7/1923  
Paris 8ème (75)  
MAUCLAIRE  
Nicole Marie Nelly Denise  
° 20/4/1900  
Paris 8ème (75)  
† 13/11/1982  
Neuilly-sur-Seine (92)

CLAREY  
Zoé Jeanne Marie  
° 5/8/1875  
Paris 10ème (75)  
† 1940  
x 24/4/1895  
Tours (37)  
SAULOU  
Eugène Marie Augustin  
Capitaine de Gendarmerie  
° 13/9/1863  
Louvaines (49)  
† 11/10/1912  
Paris 5ème (75)

SAULOU  
Raymond Eugène Jean Marie  
° 20/2/1897  
Tours (37)  
x 1/9/1920  
Bruxelles  
DOLNE  
Emilie Marcelle

SAULOU  
Gérard Marie Eugène Valentin  
Illustrateur  
° 13/10/1899  
Saint-Lô (50)  
† 22/3/1932  
Paris 17ème (75)  
x 1925  
PERROT  
Simone

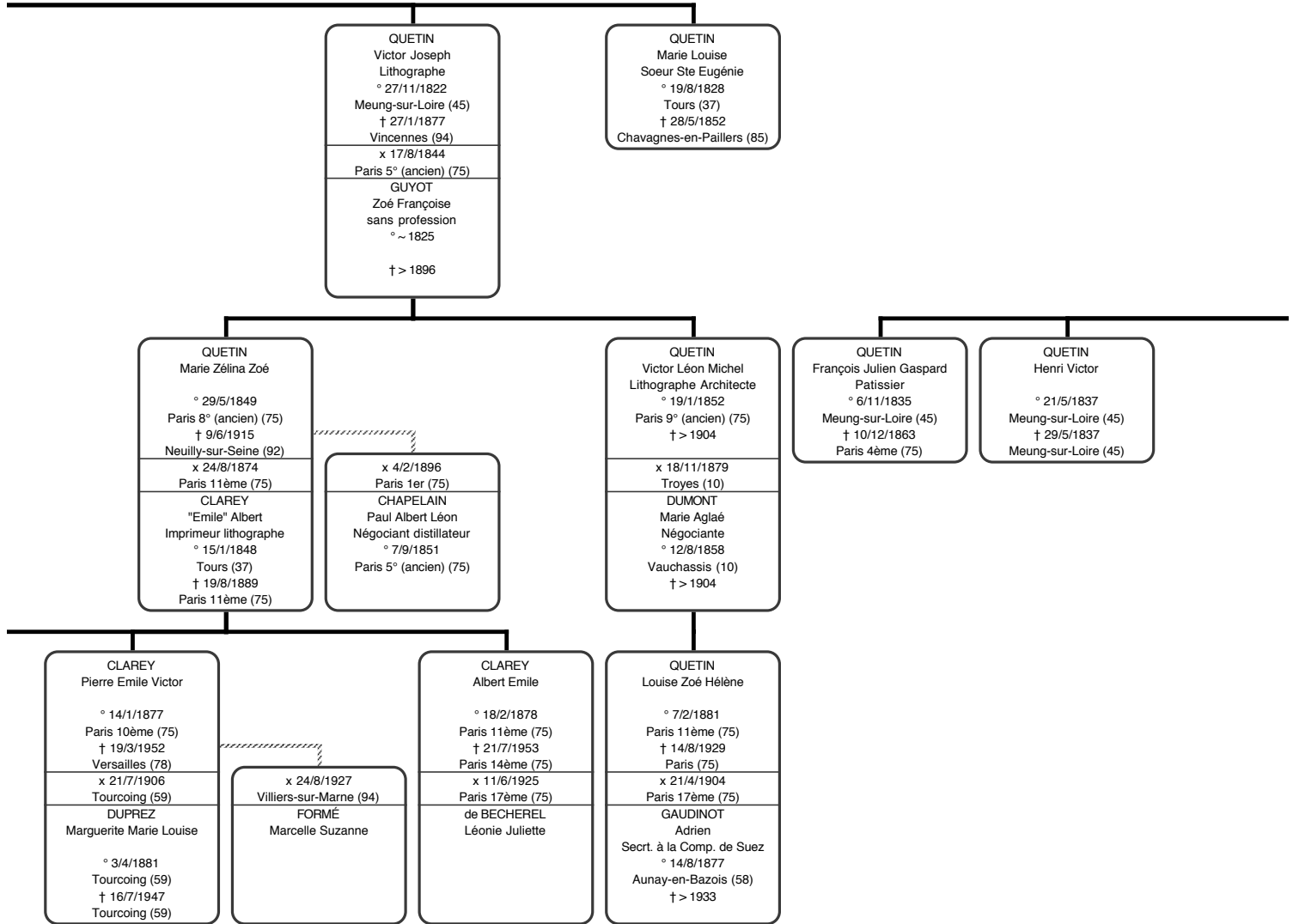

QUETIN  
Julien Stanislas  
Papetier/Messager  
° ~ 1790  
Saint-Nicolas-Saint-Mesmin (45)  
† 21/12/1822  
Meung-sur-Loire (45)  
x 6/8/1812  
Meung-sur-Loire (45)  
GARNIER  
Marie Madeleine Lucile  
° 26/8/1790  
Meung-sur-Loire (45)  
† 28/8/1857  
Meung-sur-Loire (45)

QUETIN  
François  
Maître tailleur  
° 7/7/1813  
Meung-sur-Loire (45)  
† 30/9/1853  
Meung-sur-Loire (45)  
x 14/1/1835  
Meung-sur-Loire (45)  
BUREAU  
Marie Henriette Esther Eulalie  
° 23/1/1813  
Meung-sur-Loire (45)  
† < 1878

QUETIN  
Julien Germain  
° 17/6/1815  
Meung-sur-Loire (45)  
† 4/1/1817  
Meung-sur-Loire (45)

QUETIN  
Esther "Lucile"  
° 9/2/1839  
Meung-sur-Loire (45)

QUETIN  
Marie Gabrielle  
Célibataire en 1899  
° 3/12/1841  
Meung-sur-Loire (45)

QUETIN  
Alice Eulalie  
Dlle de magasin  
° 24/1/1847  
Meung-sur-Loire (45)  
† 18/6/1911  
x 11/7/1878  
Paris 6ème (75)  
THOMAIN  
Louis Marie Auguste  
Pâtissier  
° 8/4/1837  
Graçay (18)

DUBOIS  
Marie Lucile  
Grainetière/Boulangère  
° 16/5/1842  
Beaugency (45)  
† 29/12/1902  
Boulogne-Billancourt (92)  
x 28/8/1860  
Meung-sur-Loire (45)  
PERDEREAU  
Daniel Benjamin  
Boulangier/Grainetier  
° 1/12/1837  
Meung-sur-Loire (45)  
† 19/7/1881  
Paris 10ème (75)

THOMAIN  
Auguste Gabriel  
° 25/6/1881  
Neuilly-sur-Seine (92)

THOMAIN  
Henri Louis  
° 20/7/1884  
Neuilly-sur-Seine (92)

THOMAIN  
Louise Alice  
° 16/10/1886  
Neuilly-sur-Seine (92)  
† 12/10/1956  
Le Vésinet (78)  
x 13/7/1916  
Paris 16ème (75)  
WALDER  
Louis Eugène

PERDEREAU  
Lucie Alexandrine  
° 11/8/1861  
Meung-sur-Loire (45)

PERDEREAU  
Benjamin Henri  
Boulangier  
° 30/3/1865  
Meung-sur-Loire (45)  
x 16/5/1895  
Paris 10ème (75)  
JOUAN  
Henriette Nicole  
Boulangère  
° 16/3/1858  
Boulogne-Billancourt (92)

PERDEREAU  
Lucile Louise  
° 2/1/1897  
Paris 11ème (75)

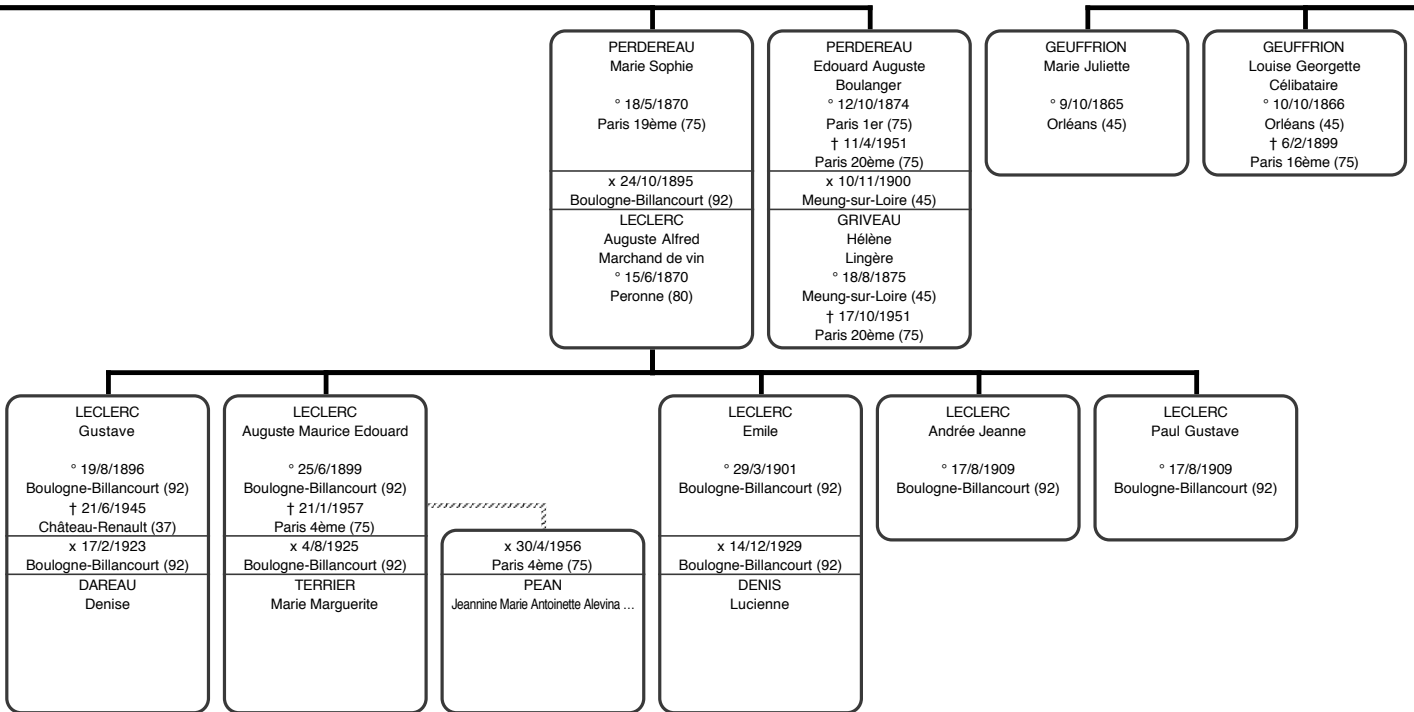

QUETIN  
Félicité Alexandrine  
Mde de poisson  
° 5/2/1818  
Meung-sur-Loire (45)  
† 8/3/1855  
Saint-Ay (45)  
x 6/7/1841  
Meung-sur-Loire (45)  
DUBOIS  
François Michel  
Pêcheur/Md de poisson  
° 30/10/1817  
Meung-sur-Loire (45)  
† 22/12/1887  
Meung-sur-Loire (45)

DUBOIS  
Juliette  
Ménagère  
° 1/2/1845  
Beaugency (45)  
† 24/2/1907  
Orléans (45)  
x 3/1/1865  
Meung-sur-Loire (45)  
GEUFFRION  
Jules Joseph  
Journalier/Boulangier  
° 15/10/1841  
Baule (45)  
† > 1909

GEUFFRION  
Marie Eugénie  
° 18/11/1868  
Orléans (45)

GEUFFRION  
Marie Claire  
° 8/11/1869  
Orléans (45)  
† 3/8/1870  
Orléans (45)

GEUFFRION  
Jeanne Louise  
Couturière  
° 28/3/1874  
Orléans (45)  
† 16/7/1938  
Orléans (45)  
x 24/1/1893  
Orléans (45)  
GRILLON  
Anatole  
Employé de commerce  
° 27/10/1866  
Villorceau (45)

GEUFFRION  
Blanche Félicité  
° 11/8/1879  
Orléans (45)  
† 24/8/1948  
Orléans (45)  
x 4/10/1909  
Orléans (45)  
GRILLON  
Charles Eugène  
° 28/8/1871  
Orléans (45)  
† 8/10/1931  
Orléans (45)

GEUFFRION  
Marcel Edouard Joseph  
Publiciste  
° 8/7/1882  
Orléans (45)  
† 14/3/1964  
Orléans (45)  
x 24/11/1903  
Orléans (45)  
MARCHAL  
Léonie Marguerite  
° 24/2/1883  
Orléans (45)  
† 20/3/1905  
Orléans (45)

x 24/9/1906  
Orléans (45)  
BUZY  
Marie  
° 13/4/1882  
Dun-sur-Meuse (55)

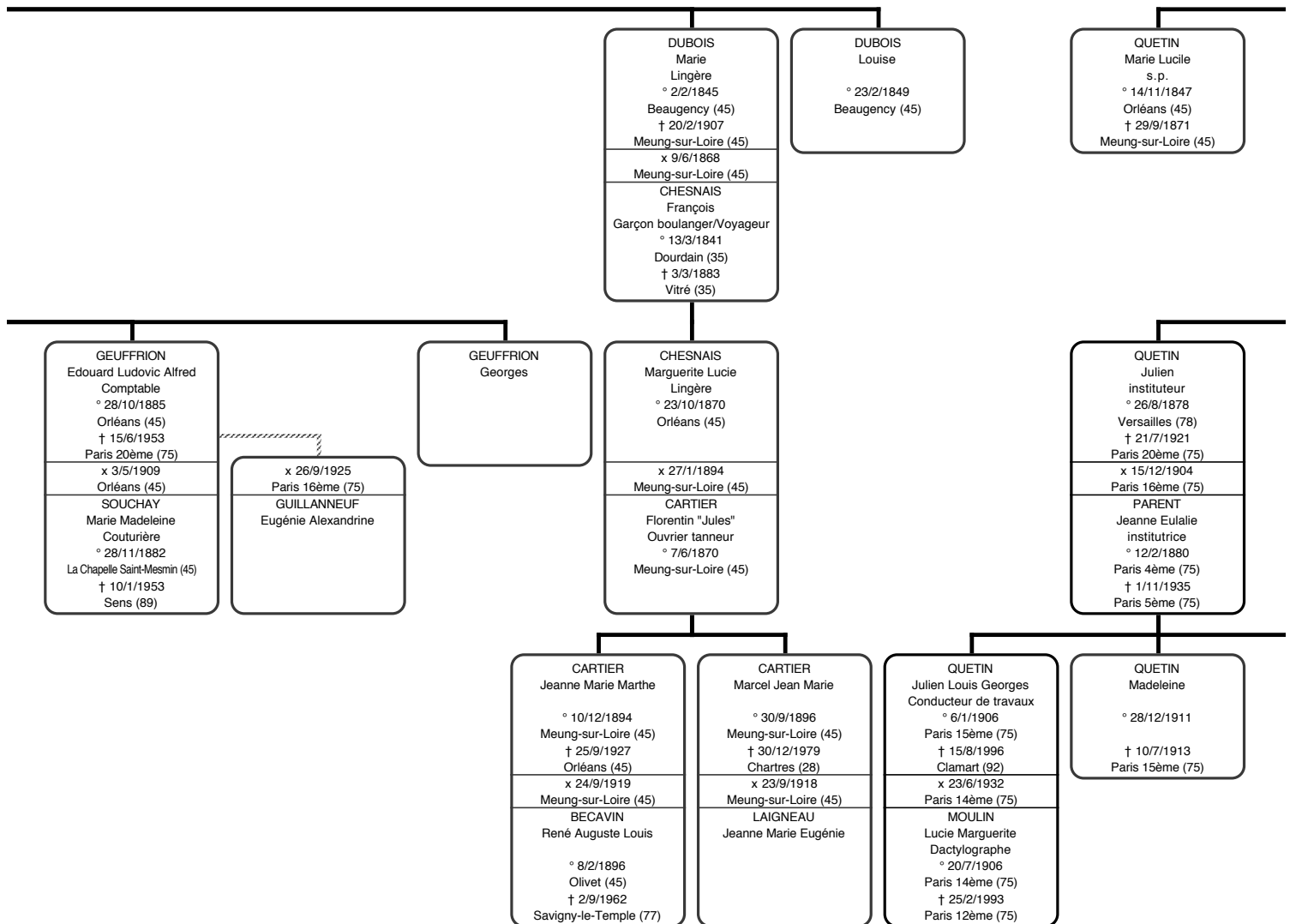

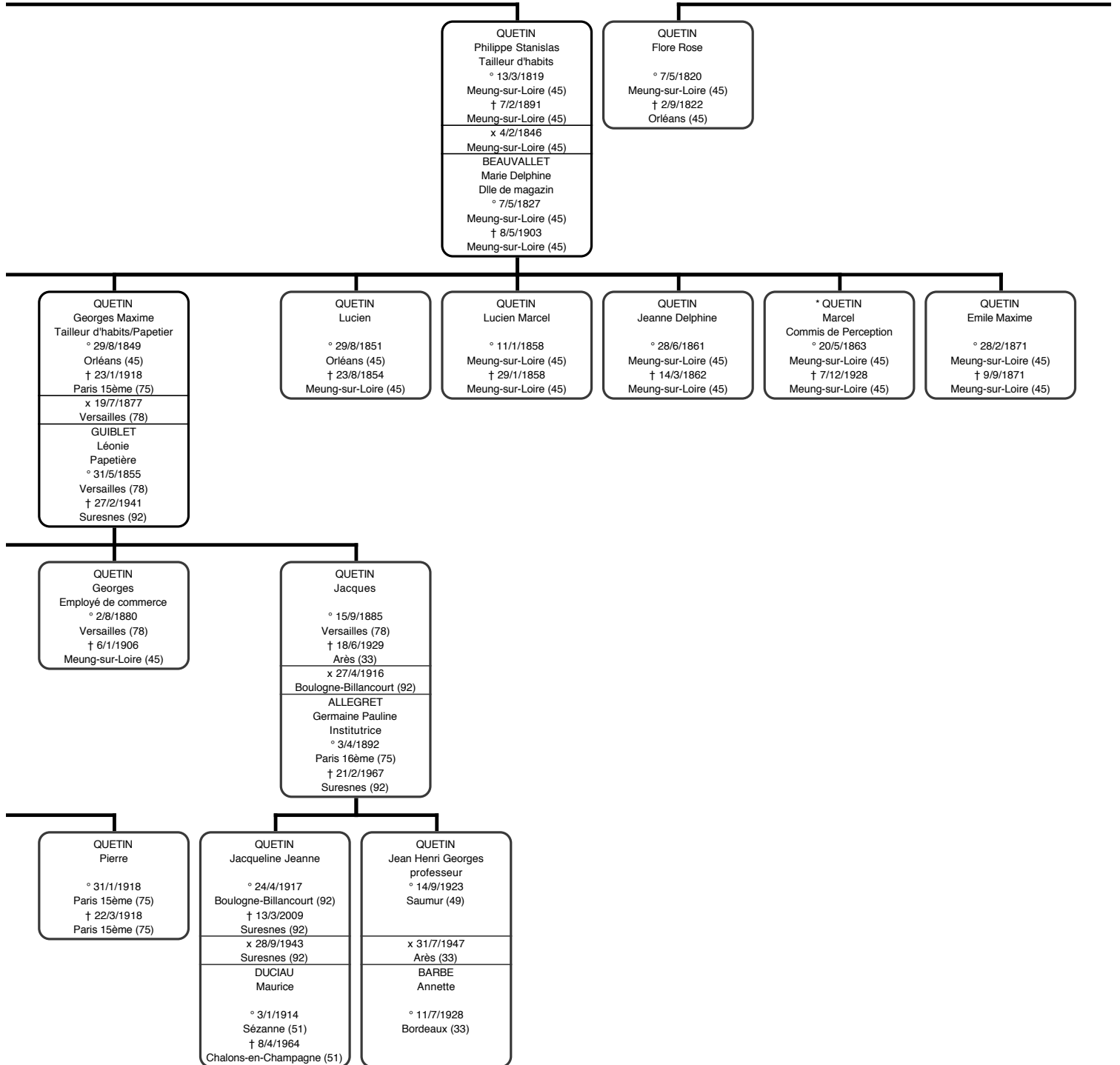



QUETIN  
Marie Charles  
Papetier/Cafetier  
° 17/6/1793  
Saint-Nicolas-Saint-Mesmin (45)  
† 18/1/1883  
Chantilly (60)  
x 10/2/1819  
Orléans (45)  
BRUNET  
Marie Scolastique  
° 1/2/1801  
Orléans (45)  
† 28/5/1876  
Chantilly (60)

QUETIN  
Olivier Félix  
° 6/1/1803  
Saint-Nicolas-Saint-Mesmin (45)  
† 11/4/1804  
Meung-sur-Loire (45)

QUETIN  
Charles  
Pâtissier traiteur  
° 24/9/1821  
Orléans (45)  
† 1846  
x 18/2/1845  
Orléans (45)  
BOSQUIER  
Marie Adélaïde Elisabeth  
Blanchisseuse  
° 24/7/1821  
Orléans (45)  
† 26/9/1895  
Orléans (45)

QUETIN  
Adolphe Léon  
Cuisinier/Maître d'hôtel  
° 22/3/1825  
Orléans (45)  
† > 1884  
x  
MARCK  
Marguerite  
Couturière  
° ~ 1814  
Boulangé (57)  
† 30/4/1884  
Paris 18ème (75)

QUETIN  
Julie Félicie Zémia  
Couturière/Dame de comptoir  
° 3/2/1827  
Saint-Léonard-de Noblat (87)  
† 8/3/1858  
Chantilly (60)  
x 9/11/1850  
Orléans (45)  
LEGROUX  
Eugène Emile  
Tonnelier  
° 14/12/1826  
Orléans (45)  
† > 1858

QUETIN  
Marie Alexandrine  
° 23/9/1828  
Saint-Léonard-de Noblat (87)

QUETIN  
Clodomir Charles  
° 1840  
Paris (75)  
† 27/7/1841  
Orléans (45)

QUETIN  
Marie Etienne Eudoxe  
Blanchisseur  
° 26/12/1845  
Orléans (45)  
† 17/3/1877  
Orléans (45)  
x 14/9/1867  
Orléans (45)  
GUERIN  
Marie Adèle  
Lingère  
° 26/2/1844  
Orléans (45)  
† 30/10/1929  
Orléans (45)

QUETIN  
Gaston Philippe Lucien  
Négociant  
° 24/7/1868  
Orléans (45)  
† 16/5/1939  
Orléans (45)  
x 4/5/1896  
Avallon (89)  
DUFRENNE  
Charlotte Olympe  
Employé de commerce  
° 9/9/1875  
Dercy (02)  
† 26/1/1953  
Paris 13ème (75)

x 17/11/1914  
Paris 2ème (75)  
BIOURO  
Valentine Pauline  
Négociante  
° 12/7/1879  
Paris 1er (75)  
† 12/9/1967  
Orléans (45)

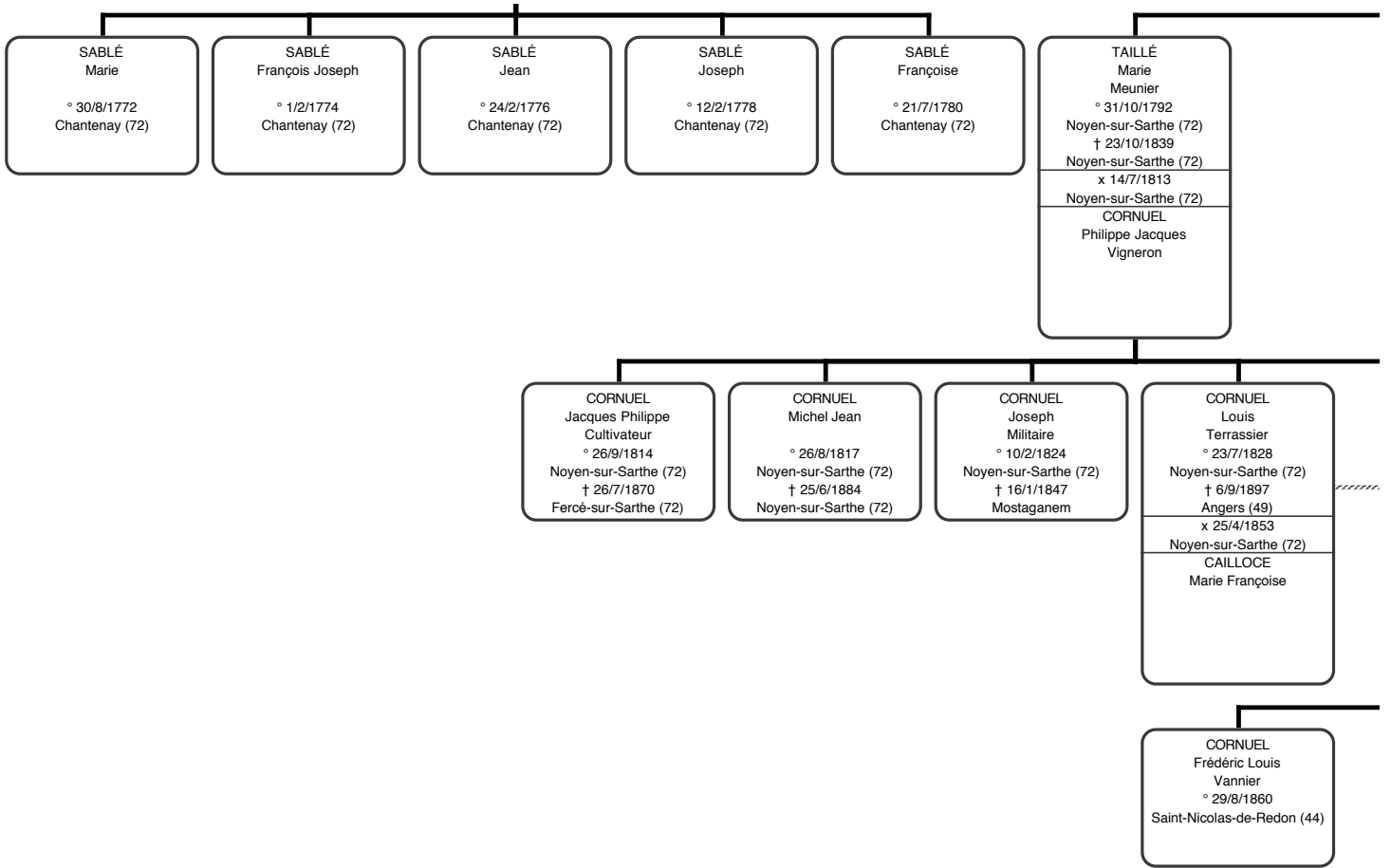

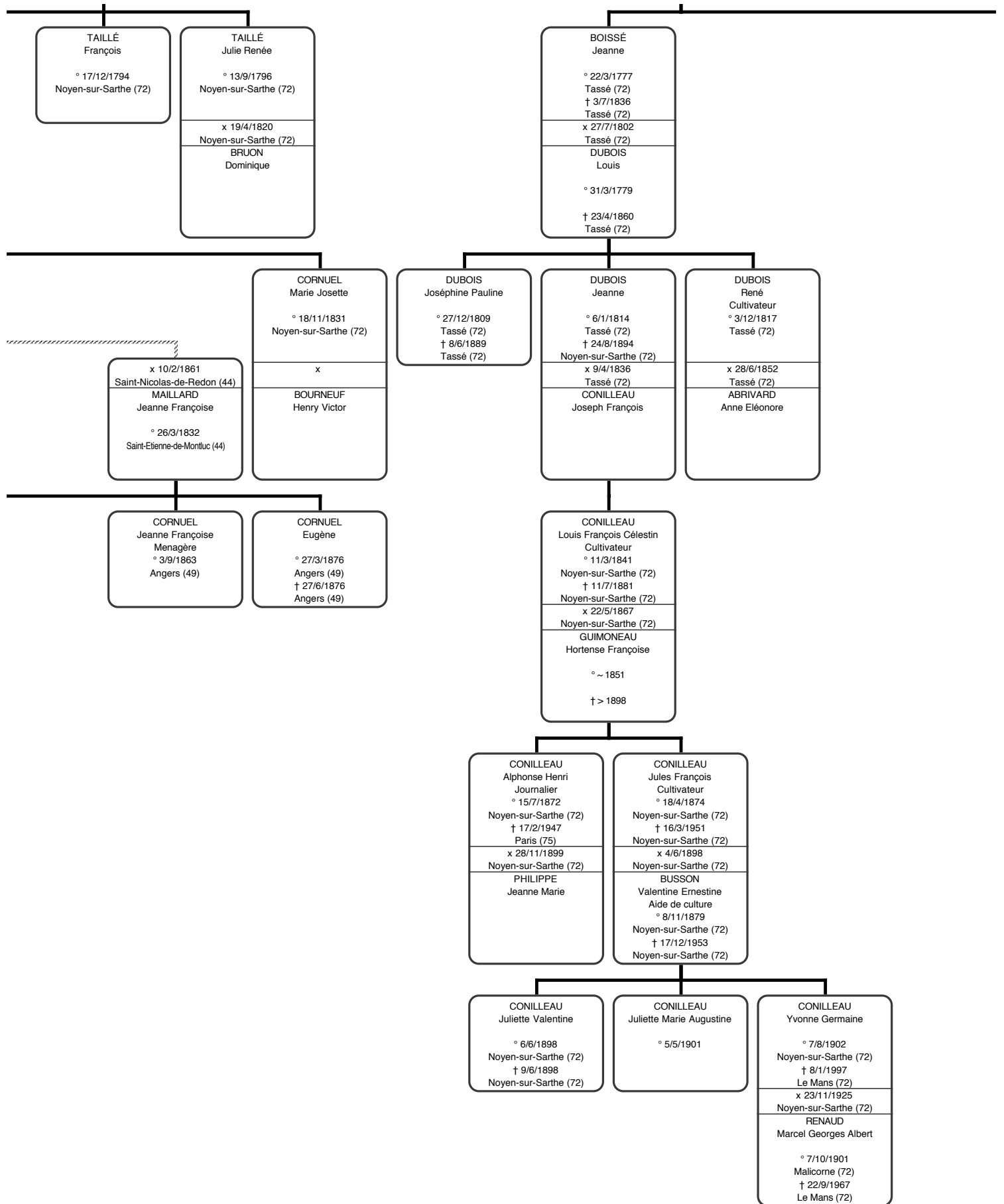

BOISSÉ  
René  
Cultivateur  
° 11/11/1780  
Tassé (72)  
† 4/5/1866  
Noyen-sur-Sarthe (72)  
x 25/10/1807  
Noyen-sur-Sarthe (72)  
LEROY  
Marie

BOISSÉ  
Jean  
Cultivateur  
° 19/2/1767  
Parcé-sur-Sarthe (72)  
† 25/11/1832  
Parcé-sur-Sarthe (72)  
x 13/11/1796  
Parcé-sur-Sarthe (72)  
GUICHARD  
Anne Renée

TEILLAY  
Pierre  
Charron  
° 2/8/1768  
Durtal (49)  
† > 1820  
x 4/2/1794  
Seiches-sur-le-Loir (49)  
PERTUÉ  
Marie  
° 30/6/1770  
Seiches-sur-le-Loir (49)  
† 17/6/1799  
Seiches-sur-le-Loir (49)

TEILLAY  
Jacques  
Tailleur de Pierre  
° ~ 1771

TEILLAY  
Renée  
° ~ 1773

BOISSÉ  
Henri Germain  
Cultivateur  
° 16/1/1829  
Noyen-sur-Sarthe (72)  
† 15/12/1902  
Noyen-sur-Sarthe (72)  
x 24/7/1859  
Saint-Jean-du-Bois (72)  
RAGUIN  
Marie Louise

TEILLAY  
Pierre  
Charron  
° 8/1/1795  
Seiches-sur-le-Loir (49)  
† 22/10/1840  
Nantes (44)  
x 28/5/1820  
Seiches-sur-le-Loir (49)  
LEGRAND  
Jeanne Louise  
° 17/12/1798  
Corné (49)  
† <> 1859 & 1876

BOISSÉ  
Henri Joseph  
° 4/11/1864  
Malicorne (72)  
† 1/10/1933  
Noyen-sur-Sarthe (72)  
x 24/4/1888  
Dureil (72)  
BARREAU  
Marie Louise

TEILLAY  
Henri  
Serrurier  
° 12/2/1831  
Seiches-sur-le-Loir (49)  
† 14/8/1876  
Seiches-sur-le-Loir (49)  
x 25/9/1859  
Seiches-sur-le-Loir (49)  
RICHARD  
Jeanne  
Cultivatrice  
° 2/5/1833  
Corzé (49)  
† > 1876

BOISSÉ  
Auguste Pierre  
Cultivateur  
° 11/7/1897  
Noyen-sur-Sarthe (72)  
† 12/11/1943  
Noyen-sur-Sarthe (72)  
x 17/10/1921  
Noyen-sur-Sarthe (72)  
SIETTE  
Marie Eugénie Henriette

TEILLAY  
Henri  
Serrurier  
° 3/2/1861  
Seiches-sur-le-Loir (49)  
† 15/10/1942  
Seiches-sur-le-Loir (49)  
x  
JOUBERT  
Marie Victoire  
° 23/9/1866  
Ingrandes (49)  
† 1919

BOISSÉ  
Raymond Auguste Henri  
Agriculteur  
° 19/3/1924  
Noyen-sur-Sarthe (72)  
† 1/2/1987  
Malicorne (72)  
x 29/12/1951  
Malicorne (72)  
CAHOREAU  
Liliane

TEILLAY  
Marguerite Jeanne  
° 15/12/1889  
Seiches-sur-le-Loir (49)  
† 5/12/1891  
Seiches-sur-le-Loir (49)

TEILLAY  
Henri  
° 6/1/1896  
Seiches-sur-le-Loir (49)  
x 8/9/1924  
Saint-Martin-du-Bois (49)  
PASQUIER  
Marcelle Henriette Alexandrine Adèle  
° 28/9/1903  
Saint-Martin-du-Bois (49)

TEILLAY  
Geneviève  
° 26/9/1900  
Seiches-sur-le-Loir (49)  
† 8/3/1983  
Seiches-sur-le-Loir (49)



